

平成29年度

広島県立病院年報

第53号

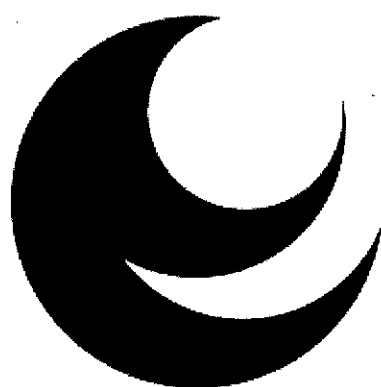

広島県病院事業局

目 次

凡例

所在地図

第1 県立病院の概況

1 沿革	1
2 現況	9
3 組織機構	15

第2 職員の状況

1 職員定員現員表	18
2 職種別職員平均年齢及び平均経験年数	20
3 診療科別医師の異動状況	21
4 職種別職員年齢構成表	22

第3 患者の状況

1 年度別取扱患者数	25
2 診療科別入院患者数（広島病院）	26
3 診療科別外来患者数（広島病院）	27
4 診療科別入院患者数（安芸津病院）	28
5 診療科別外来患者数（安芸津病院）	28
6 未熟児・新生児・医療相談患者数	29
7 高度・特殊医療等取扱延患者数	30
8 時間外受付患者数（月別）	31
9 時間外受付患者数（曜日，時間帯，原因別）	32

第4 業務の状況

1 室料差額ベッドの利用状況	34
2 人工透析実施状況	34
3 検査の状況	35
4 調剤の状況	36
5 放射線その他の利用状況	37
6 給食の状況	38
7 年度別，診療収益の状況	39
8 入院，外来別1件当たり診療収入	40
9 研修等の状況	41

第5 経理の状況

1 年度別決算状況	45
2 平成29年度病院別決算状況総括表	46
3 平成29年度収益的収支の状況	47

4	平成 29 年度資本的収支の状況	51
5	平成 29 年度損益計算書	52
6	平成 29 年度キャッシュ・フロー計算書	55
7	平成 29 年度貸借対照表	56
8	企業債の状況	60
9	一般会計繰入金の状況	64
10	国庫補助金の状況	67
11	広島県病院事業会計過去 10 年間の推移	68
12	病院事業収益・費用の推移（病院別）	70
13	平成 29 年度病院事業収益・費用の構成比率（病院別）	72
第 6 経営分析		
1	経営比率調	76
2	薬品関係比率調	77
参考資料		
1	受贈財産の明細	80
2	行政財産使用許可状況	82
3	病院を取り巻く経営環境の変化	84
4	診療報酬点数の改定状況	86

凡 例

- 1 この年報で県立病院とは、広島県病院事業の設置等に関する条例（昭和41年広島県条例第54号）により設置された病院をいう。
- 2 この年報の年度区分は、会計年度である。
- 3 病床数とは、広島県病院事業の設置等に関する条例に基づく病床数である。
延病床数とは、年度内における毎日の病床数を合計した数である。
- 4 新入院患者数とは、年度内における毎日の新入院患者数を合計した数である。
- 5 退院患者数とは、年度内における毎日の退院患者（死亡退院を含む。）を合計した数である。
- 6 入院患者延数とは、年度内における毎日の24時現在の在院患者の合計に毎日の退院患者の合計を加えた数である。
- 7 外来患者延数とは、年度内における毎日の外来患者を合計した数である。
- 8 1日平均患者数とは、入院患者については年度内の入院患者延数を暦日で除した数、外来患者については年度内の外来患者延数を年間の実外来診療日数で除した数である。
実外来診療日数とは、日曜日、土曜日及びその他休日を除き実際に外来診療を行った日数である。
- 9 診療科別患者数とは、広島県病院事業組織規程に基づく診療科で、診療を受けた患者の数である。
同一患者が2科以上の診療科で外来診療を受けた場合は、それぞれの診療科の外来患者として取り扱った。
- 10 1日平均、患者1人1日あたり等の数値は、四捨五入により算出した。
原則として端数の合計と内訳を一致させるための端数処理は行っていない。
- 11 病床利用率等は次の算式により計算した。

$$\text{病床利用率} = \frac{\text{入院患者延数}}{\text{延病床数}} \times 100$$

$$\text{平均在院日数} = \frac{\text{入院患者延数}}{(\text{新入院患者数} + \text{退院患者数}) \times 1/2}$$

$$\text{院内死亡率} = \frac{\text{年間死亡患者数}}{(\text{繰越患者数} + \text{新入院患者数})} \times 100$$

$$\text{病床回転数} = \frac{365\text{日又は}366\text{日}}{\text{平均在院日数}} \quad \text{又は} \quad \frac{(\text{新入院患者数} \times \text{退院患者数}) \times 1/2}{\text{病床数} \times \text{病床利用率}}$$

$$\text{平均通院回数} = \frac{\text{外来患者延数}}{\text{外来新患者数}}$$

$$\text{薬品使用効率} = \frac{\text{薬価収入}}{\text{薬品費}} \times 100$$

$$\text{薬品消費率} = \frac{\text{薬品費}}{\text{薬価収入}} \times 100$$

(注) 病類別、診療科別に平均在院日数を算出する場合は、新入院患者に転入患者を、退院患者に転出患者を含め、院内死亡率を算出する場合は、新入院患者に（転入－転出）患者数を加える。

二次保健医療圏図・県立病院所在地 (平成30年9月1日現在)

凡例

—— 二次保健医療圏

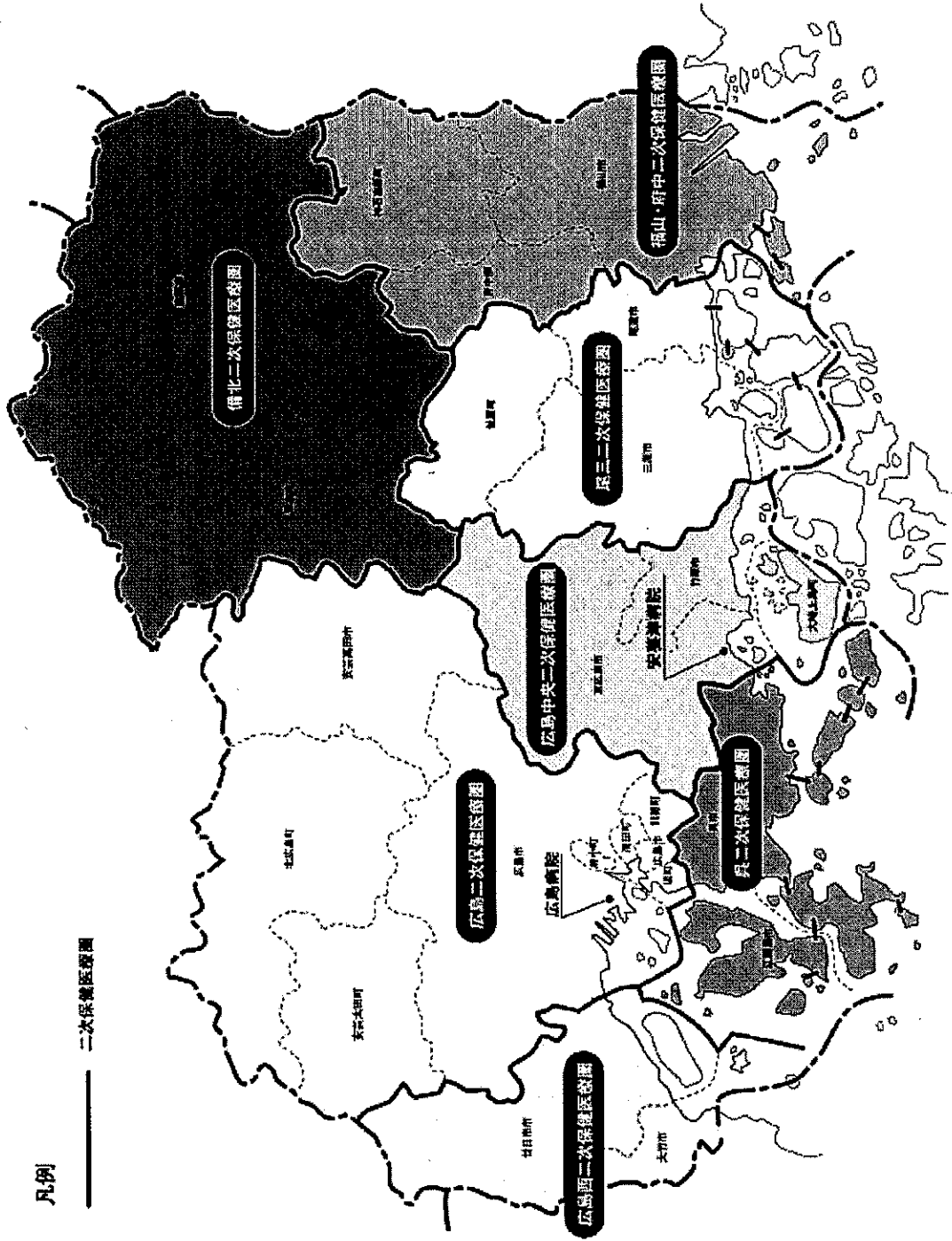

第 1 県立病院の概況

1 沿革

広島県立病院は、昭和23年4月1日日本医療団の解散に伴いその所属であった次の県内医療施設を一括譲り受け、全病床171床で発足した。

日本医療団当時の病院名	病院名	病床数	所在地
広島中央病院	広島病院	111床	広島市宇品町37番地464の10
広島中央病院井口分院	井口病院	26	広島市草津南町字西原ヶ尻1973の1
矢賀病院	厚生病院	20	広島市矢賀町
呉片山病院	呉病院	—	呉市朝日町
安芸津病院	安芸津病院	14	賀茂郡安芸津町
瀬戸田病院	瀬戸田病院	—	豊田郡瀬戸田町
豊田診療所	豊田診療所	—	豊田郡豊田村
小島診療所	小島診療所	—	神石郡小島村

その後、昭和26年6月には山間へき地の地域医療にこたえるため小島診療所を小島病院にするとともに、当時増加傾向にあった結核対策として佐伯郡地御前村に設置されていた県立教員保養所に地御前病院を併設した。反面、地域的に偏在していた厚生病院を廃止した。

昭和28年3月には豊田診療所を豊田村外2ヶ村の国民健康保険組合に、昭和35年12月には性病関係の特殊病院であった呉病院を患者の激減、売春防止法の施行等により廃止し、呉市医師会にそれぞれ譲渡した。

昭和45年3月には、結核患者の減少に伴い井口病院を廃止するとともに、同年9月には、瀬戸田病院の結核病床23床を一般病棟に転床した。同年11月には、小島病院の全面改築に着手し、翌年10月以降、一般病床24床及び結核病床30床を廃止して一般病床40床とした。

昭和47年3月には、3年前から広島病院の分院となっていた地御前分院を廃止し、同年4月には、広島病院の第1次整備事業の完了により、救急病床50床及び精神科、神経科病床50床を増床して、515床に拡充するとともに、翌年11月をもって結核病床48床を一般病床に転床した。

昭和49年1月には、安芸津病院の全面改築が完了し、一般病床62床及び結核病床50床を廃止して一般病床100床とした。

昭和54年3月には、広島病院におけるがん、循環器、難病等の特殊診療部門を中心とした第2次整備が完了し、一般病床100床を増床した。

昭和55年8月には、瀬戸田病院の本館改築工事が完了し、9月以降一般病床を5床増床して一般病床50床とした。同年10月には、全面整備が完了した。

昭和60年2月には、小島病院の旧三和保健所部分の改修工事が完了し、3月以降一般病床10床を増床して50床とした。

昭和60年8月に広島病院の新中央棟が竣工し、61年3月に中央棟・外来棟等の改修工事が完了した。
(第3次整備事業)

昭和61年には、広島病院の一般病床を15床増床して630床（一般580床、精神50床）とした。

平成元年7月から小島病院の一般病床を30床増床して80床とした。

平成2年3月に小島病院の増改築工事が終了。4月から20床増床して100床とし、神石三和病院と改称した。

平成3年5月に安芸津病院の一般病床を30床増床して130床とした。同年7月には一般病床を20床増床して150床とした。

平成8年4月に広島病院の一般病床を125床増床して755床とし、同年5月に第三期工事（東棟・南棟・管理棟改修）が完了した。

平成12年3月に神石三和病院の療養型病床群転換工事が完了し、4月から一般病床47床、療養型病床群48床の計95床とした。

平成16年5月に広島病院の緩和ケア支援センター整備工事が完了し、9月から一般病床を10床増床して765床とした。

平成18年12月に広島病院の成育医療センター整備工事に着手した。

上記工事に伴う病棟改修により、平成19年7月から広島病院の一般病床を15床減床して750床とした。

平成20年4月から瀬戸田病院では、一般病床50床のうち30床を休床し、稼働病床20床とした。

平成21年2月に広島病院のNICU工事の完了に伴い、一般病床を29床減床して721床とした。

平成21年3月に広島病院の成育医療センターを開設した。

平成21年4月に、瀬戸田病院及び神石三和病院を地元市町に移管し、瀬戸田病院は尾道市立市民病院附属瀬戸田診療所となり、神石三和病院は神石高原町立病院として指定管理者により運営されている。

平成21年4月から地方公営企業法の全部適用へ移行した。

平成21年4月から広島病院では、一般病床21床を減床して700床とした。

平成21年4月から安芸津病院では、一般病床150床のうち50床を休床し、稼働病床100床とした。

平成22年9月から安芸津病院では、一般病床25床を広島県立障害者リハビリテーションセンターに移転して125床とし、休床25床、稼働病床100床とした。

平成29年4月から安芸津病院では、一般病床2床を減床、休床中25床を廃止し、稼働病床98床とした。

なお、病院別の病床等整備改廃の状況及び沿革は次のとおりである。

(1) 病床整備改廃の状況

年 度	広 島	安 芸 津	瀬 戸 田	神三 石和	地 御 前	井 口	厚 生	呉	豊 田	増 病 床 減 数	合 計
開設 (昭和23.4.1)	111	14				26	20				171
昭和23				15						15	186
24	(92) 203		24							116	302
25		(6) 20		(5) 20		(31) 57				42	344
26	(97) 300	(4) 24			72		6月 廃止			153	497
27	(13) 313				(42) 114	(25) 82			28年3月 廃止	80	577
28		(60) 84								60	637
29			(23) 47	(50) 70	(50) 164					123	760
30		(50) 134			(50) 214	(10) 92				110	870
34				(△ 16) 54	(△ 14) 200					△ 30	840
35	(45) 358		(△ 2) 45					12月 廃止		43	883
37	(57) 415	(△ 22) 112								35	918
44						45年3月 廃止				△ 92	826
46				(△ 14) 40	47年3月 廃止	9月撤去				△ 214	612
47	(100) 515									100	712
48		(△ 12) 100								△ 12	700
49					50年3月 撤去						700
54	(100) 615									100	800
55			(5) 50							5	805
59				(10) 50						10	815
61	(15) 630									15	830
平成元				(30) 80						30	860
2				(20) 100						20	880
3		(50) 150								50	930
8	(125) 755									125	1,055
12				(△ 5) 95						△ 5	1,050
16	(10) 765									10	1,060
19	(△ 15) 750									△ 15	1,045
20	(△ 29) 721									△ 29	1,016
21	(△ 21) 700		21年3月 地元移管	21年3月 地元移管						△ 166	850
22		(△ 25) 125								△ 25	825
29		(△ 27) 98								△ 27	798
30											798
30年9月末日 現在	700	98									798

注：() 内は、増減病床数

(2) 広島病院

年 月 日	沿 革
明治10年 5月25日	公立広島病院が公立医学校内（広島市水主町）に開設される。
明治11年 3月29日	広島県医学校が病院へ合併され、広島県病院附属医学校と改称される。
明治12年 1月21日	県立の「広島県病院」となる。
明治12年 4月 1日	病院建築竣工、開院する。広島県病院病室規則が制定される。
明治13年10月21日	病院分院が三次に開設される。
明治15年 7月	三次分院が閉鎖される。
明治16年 7月 6日	広島県病院附属医学校が広島医学校と改称される。
明治21年 3月31日	県立広島医学校が廃止される。
明治33年 1月15日	新築落成により移転。
大正10年 6月24日	「広島県病院」から「県立広島病院」に改称される。
昭和20年 2月13日	広島県立医学専門学校が設立認可される。
昭和20年 4月	県立医学専門学校設立に伴いその付属病院となる。
昭和20年 8月 6日	原子爆弾によって焼失。
昭和20年 8月 9日	古田小学校に臨時救護所を開設し救護活動をする。
昭和20年 9月	草津小学校に移動、救護所を開設する。
昭和21年 2月 1日	日本医療団草津病院と改称される。
昭和22年 6月 1日	日本医療団広島県中央病院が開院される。
昭和23年 4月 1日	日本医療団の解散によって日本医療団広島県中央病院の施設の移管を受け、県立広島病院として再発足。 診療科目は、内科、外科、小児科、産婦人科、皮膚ひ泌尿器科、眼科、歯科、薬剤科の8科111床の総合病院として診療を開始。
昭和24年 5月 1日	研究検査科を設置。
昭和24年11月17日	病床92床を増設。 一般98床、結核105床、計203床。
昭和26年10月 1日	病床97床を増設。 一般150床、結核150床、計300床。
昭和28年 2月 4日	病床13床を増設。 一般163床、結核150床、計313床。
昭和28年10月 1日	理学診療科を設置。
昭和29年 4月 1日	総合病院の名称使用の承認を受ける。
昭和29年 8月10日	整形外科を設置。
昭和32年 3月31日	結核病床40床を一般病床に転床。 一般203床、結核110床、計313床。
昭和33年12月25日	全面改築工事に着手。 総事業費313,410千円、RC4F1棟、RC2F1棟、RC平屋建2棟、 建築面積4,604.10㎡、延建築面積10,801.84㎡。
昭和35年 4月 1日	全面改築工事のうち、第一期工事の完了に伴い従来の313床を廃止。 一般310床、結核48床、計358床。
昭和36年 3月12日	病院全面改築工事の竣工により落成式を挙げる。
昭和37年 6月11日	整備完了により一般病床57床を増設。 一般367床、結核48床、計415床。
昭和38年10月 1日	麻酔科を設置。
昭和40年 9月15日	看護婦宿舎を設置。 総事業費65,121千円、RC4F、建築面積576㎡、延建築面積2,220㎡。
昭和42年 7月27日	医師公舎（8戸分）設置。 総事業費17,012千円、RC4F、建築面積137.85㎡、延建築面積446.7㎡。
昭和43年 3月31日	医師公舎（16戸分）設置。 総事業費33,386千円、RC4F、建築面積336.73㎡、延建築面積1,188.18㎡。

年 月 日	沿 革
昭和43年 4月 1日	皮膚ひ尿器科を皮膚科、ひ尿器科に分科。
昭和44年 4月 1日	地御前病院を当院地御前分院とする。
昭和45年 3月27日	第1次整備工事に着手。 総事業費 1,059,956千円, RC1B, 7F, 延建築面積 10,786.67㎡。
昭和45年 4月 1日	脳神経外科及び放射線科を設置。
昭和46年 3月31日	臨床研修指定病院の指定。
昭和46年 9月 3日	第1次整備工事の落成式を挙げる。
昭和47年 3月31日	地御前分院を廃止。
昭和47年 4月 1日	救急病床50床, 精神・神経科病床50床増設, 計515床(一般367床, 結核48床, 救急50床, 精神50床)。精神科, 神経科を設置。
昭和47年 7月31日	丹那医師公舎(16戸分)設置。 総事業費 65,357千円, RC4F, 延建築面積 1,360.84㎡。
昭和48年11月 1日	結核病床48床を一般病床に転床。 一般465床(救急50床), 精神50床, 計515床。
昭和49年 1月31日	院内保育所設置。 総事業費 24,575千円, RC平屋建, 延建築面積 211.54㎡。
昭和51年 3月31日	第2次整備に伴う地質調査 2,100千円。
昭和52年 2月28日	第2次整備に伴う設計委託 42,100千円。
昭和52年 7月 1日	第2次整備に伴う建設工事着手。 総事業費 2,113,655千円, RC1B, 3F, 延建築面積 7,041.3㎡。
昭和53年 3月31日	防火設備(非常照明等)改修工事。総事業費 48,748千円。
昭和53年12月 4日	第2次整備の東棟の落成式を挙げる。
昭和54年 4月 1日	第2次整備全面完成に伴い循環器病床50床, 特定疾患病床50床増設。計615床。
昭和54年 9月19日	駐車場整備工事完了。総事業費 30,429千円。
昭和54年10月15日	消防設備(スプリンクラー等)改修工事完了。総事業費 272,782千円。
昭和55年 8月14日	東棟電気室・厨房冷房工事完了。総事業費 6,400千円。
昭和55年12月24日	中央棟エレベーター改修工事完了。総事業費 4,000千円。
昭和56年 2月 7日	薬品庫等新築工事完了。総事業費 11,168千円。 器財庫等増改築工事完了。総事業費 9,226千円。 院内保育所施設整備工事完了。(収容人員50名に増員)総事業費 24,733千円。
昭和56年 6月30日	南病棟等冷暖房配管改修工事完了。総事業費 227,708千円。
昭和56年11月14日	玄関ドア改修工事完了(自動ドア化)。総事業費 2,400千円。
昭和57年12月25日	昇降機改修工事完了。総事業費 3,550千円。
昭和58年 8月25日	公共下水道整備完了。総事業費 10,154千円。
昭和59年 8月31日	第3次整備工事に着手。 管理棟整備, 外来棟・中央棟・駐車場改修。
昭和60年 4月 1日	人工腎臓センター設置。
昭和60年 8月31日	管理棟竣工。RC5F, 延建築面積 2,876.71㎡。
昭和60年11月 1日	夜間人工透析を開始。
昭和61年 3月28日	改修工事完了。(第3次整備工事完了。総事業費 1,062,969千円。)
昭和61年 4月 1日	特定疾患病床15床増床。計630床。
昭和61年11月 1日	駐車場有料化。
昭和62年 1月20日	MRI室及び冷凍冷蔵室工事完了。総事業費 53,598千円。
昭和62年 7月23日	中央棟屋上防水工事完了。総事業費 16,300千円。
昭和62年12月28日	基本構想策定に関する調査 5,000千円。
昭和63年 3月17日	南棟浴室改修工事完了。総事業費 13,500千円。
昭和63年 3月29日	臨床修練指定病院の指定。
昭和63年 5月10日	中国・四川省人民医院, 成都中医学院附属医院と医学友好交流協定締結。
昭和63年 7月18日	外来棟屋上防水工事完了。総事業費 7,300千円。
昭和63年 9月19日	中央棟歯科改修工事完了。総事業費 11,000千円。

年 月 日	沿 革
昭和63年10月21日	看護婦宿舍改修工事完了。総事業費 18,300 千円。
平成元年 2月10日	中央棟整備工事に伴う地質調査 9,300 千円。
平成元年 3月10日	中央棟整備工事に伴う基本設計 75,000 千円。
平成元年 3月31日	接続棟放射線診療室改修工事完了。総事業費 26,600 千円。
平成元年 6月27日	中央棟整備工事に伴う実施設計着手。
平成2年 3月17日	無停電電源装置設置工事完了。総事業費 90,232 千円。
平成2年11月 2日	中央棟整備工事実施設計完了。総事業費 173,040 千円。
平成3年 3月25日	仮設玄関棟建設工事完了。総事業費 550,793 千円。
平成3年 4月24日	中央棟整備工事(第1期)着手。
平成4年12月23日	中央棟整備工事(第2期)着手。
平成5年 2月 9日	中央棟整備工事(第1期)完了。総事業費 7,014,907 千円。
平成5年 2月26日	職員食堂改修工事完了。総事業費 54,545 千円。
平成5年 3月31日	医療情報システム完成。総事業費 833,553 千円。
平成7年 1月25日	中央棟整備工事(第3期)着手。
平成7年 5月31日	中央棟整備工事(第2期)完了。総事業費 12,299,051 千円。
平成7年 6月26日	広島県エイズ診療拠点病院の選定。
平成7年 7月 1日	母子総合医療センター設置。
平成7年12月 1日	看護婦宿舍(17戸)整備工事完了。総事業費 398,987 千円。(用地取得費を含む。)
平成8年 4月 1日	救命救急センター、腎臓総合医療センター、健康推進センター、地域医療支援センター設置。人間ドック病床等125床増床。計755床。
平成8年 5月29日	中央棟整備工事(第3期)完了。総事業費 5,810,312 千円。
平成8年 7月 6日	中央棟整備工事の落成式を挙げる。
平成8年11月 1日	救命救急センターの選定。
平成9年 2月14日	基幹災害医療センターの指定。
平成9年 3月31日	医療従事者用宿舍土地(2,680.54㎡)を中国財務局から買収。1,400,000 千円。
平成9年 4月25日	中国・四国ブロックエイズ拠点病院の指定。
平成11年 3月30日	総合周産期母子医療センターの指定。
平成11年12月21日	母子総合医療センター再編整備工事に着手。
平成12年 6月30日	母子総合医療センター再編整備工事完了。総事業費 172,372 千円。
平成12年 7月 7日	総合周産期母子医療センター運営開始。
平成14年 1月 4日	新医療情報システム稼動。
平成15年 1月29日	緩和ケア支援センター整備工事着手。
平成16年 4月16日	(財)日本医療機能評価機構から病院機能評価の認定(Ver4.0)。
平成16年 5月31日	緩和ケア支援センター整備工事完了。総事業費 2,305,399 千円。
平成16年 9月 1日	緩和ケア支援センター運営開始。10床増床。計765床。
平成17年10月 1日	小児感覚器科開設。
平成18年 4月 1日	診療報酬包括支払制度(DPC)の導入。
平成18年 7月21日	臨床腫瘍科開設。
平成18年 8月24日	地域がん診療連携拠点病院の指定。
平成18年12月28日	成育医療センター整備工事着手。
平成19年 4月	成育医療センター整備工事一部完了(小児科)。15床減少。計750床。
平成19年 6月 1日	広島県エイズ治療中核拠点病院の認定。
平成19年 8月27日	地域医療支援病院の名称使用承認。
平成19年 9月18日	生殖医療科開設。
平成21年 1月 1日	電子カルテシステム稼動。
平成21年 1月19日	(財)日本医療機能評価機構から病院機能評価の認定更新(Ver5.0)。
平成21年 2月18日	成育医療センター整備工事完了(産科, NICU)。9床減床。計721床。
平成21年 3月14日	成育医療センター開設。

年 月 日	沿 革
平成21年 4月 1日	21床減床。計700床。
平成21年 4月	地方公営企業法全部適用移行。
平成22年 3月	病棟（南病棟個室化等）改修工事完了。
平成22年 3月12日	医療従事者用公舎（65戸分）設置。 総事業費1,865,744千円（用地取得費を含む。）、RC6F、延建築面積2,653.90m ² 。
平成24年 9月 1日	地域医療連携ネットワークシステム（KBネット）の運用開始。
平成25年 3月	救急外来拡張工事完了。
平成25年 8月 1日	病棟（循環器内科、心臓血管・呼吸器外科）改修工事完了。
平成25年12月 3日	（公財）日本医療機能評価機構から病院機能評価の認定更新（3rdG: ver. 1.0）。
平成26年 4月 1日	脳心臓血管センター開設。
平成27年 4月 1日	腫瘍センター開設。 NICU3床増床（NICU計12床）。
平成28年 3月	東棟屋上非常用発電機設置工事完了。
平成29年 4月 1日	消化器センター・呼吸器センター開設。
平成30年 3月15日	検査関連部門（臨床研究検査科、輸血部）ISO15189認定取得。
平成30年 3月31日	緩和ケア支援センター閉所

(3) 安芸津病院

年 月 日	沿 革
昭和19年	三井造船付属病院として安芸津町所有の隔離病棟を借用、新たに病棟1棟を増築し診療を開始。
昭和20年 8月	終戦によって三井造船所閉鎖、建物、医療器具は安芸津町に移管。
昭和21年 5月	日本医療団が町所有施設を借用し診療開始。
昭和23年 4月 1日	日本医療団の解散によって施設の移管を受け、県立安芸津病院として診療科目内科、外科、産婦人科、歯科、耳鼻いんこう科の5科、病床数14床（一般病床のみ）で診療開始。
昭和25年 1月	一般病床6床を増床。計20床。
昭和25年 9月	病院本館（木造2階建、延建築面積1,022.89m ² ）の新設により一般病床4床を増床、計24床。
昭和28年 6月	木造平家建、延建築面積225.56m ² の結核病棟を2棟新設により結核病床60床新設。一般24床、結核60床、計84床。小児科を新設。
昭和29年 2月	理学診療科を設置。
昭和31年 3月	木造2階建、延建築面積543.67m ² の結核病棟を新設することにより結核病床50床を増床。 一般24床、結核110床、計134床。
昭和34年 3月	結核病床6床を一般病床に転床。 一般30床、結核104床、計134床。
昭和37年 9月	結核患者の減少、一般患者の増加に伴い結核病棟平家2棟を一般病棟に変更。病床27床を廃止。 一般57床、結核50床、計107床。
昭和38年 3月 5日	竹原保健所管内伝染病院組合伝染病棟併設（病床数30床）。 個室（5室5床）を増設するとともに、建物の一部を改造し未熟児センターを設置。 一般62床、結核50床、計112床。
昭和39年 4月 1日	病院庁舎土地（3,446.15m ² ）を安芸津町から寄付受納。
昭和47年11月29日	全面改築工事に着手。総事業費446,399千円 本館RC4F 延建築面積4,250.02m ² 。 看護婦宿舎RC2F 延建築面積217.46m ² 。

年 月 日	沿 革
昭和49年 1月 1日	院長公舎CB2F 延建築面積83.82㎡。 医師公舎RC3F 延建築面積410.51㎡。 整備工事の完了に伴い、従来の112床を廃止し、一般病床100床となる。 (昭和49年1月14日診療開始。)
昭和49年 1月 1日	整形外科を設置。
昭和51年10月30日	防災設備改修工事完了。総事業費3,084千円。
昭和53年10月31日	病棟改築工事完了。総事業費17,763千円。
昭和55年 1月18日	病院増改築工事に着手。総事業費40,446千円。
昭和55年 5月31日	病院増改築工事完了。(救急外来整備)
昭和55年12月25日	医師公舎整備工事に着手。総事業費37,976千円。 RC3F, 延建築面積213.79㎡。(3戸分)
昭和56年 6月 6日	医師公舎整備工事完了。
昭和56年10月28日	玄関ドア改修工事完了(自動ドア化)。総事業費5,500千円。
昭和60年10月 7日	病院増改築工事に着手。(増築172.7㎡, 改修212.42㎡)
昭和61年 3月31日	病院増改築工事完了。総事業費58,923千円。
昭和63年 3月18日	病院整備に伴う土地鑑定調査270千円。
昭和63年 3月20日	病院整備に伴う基本設計16,000千円。
昭和63年 7月21日	病院整備に伴う地質調査3,000千円。
平成元年 2月28日	病院整備に伴う実施設計45,000千円。
平成元年 8月25日	病院増改築工事に着手。
平成2年 3月27日	医師公舎(4戸)整備工事完了。総事業費117,929千円。(用地取得費を含む。)
平成3年 4月 1日	小児科, 整形外科, 眼科, 放射線科の新設, 歯科の廃止。
平成3年 5月 1日	病院増改築工事一部完了により病床数を100床から130床へ増床。
平成3年 7月12日	病院増改築工事新棟完了により病床数を130床から150床へ増床。
平成3年11月 1日	総合病院の承認。
平成3年12月10日	旧棟の改修工事及び外溝工事完了により, 増築工事完了。総事業費2,899,798千円。
平成4年 3月25日	看護婦宿舎(12戸)整備工事完了。RC4F, 延建築面積396.80㎡。 総事業費194,313千円。(用地取得費を含む。)
平成13年11月 1日	産科の休診。
平成14年 4月 1日	皮膚科の新設, 理学診療科からリハビリテーション科へ標榜科名変更。
平成14年10月 1日	泌尿器科の新設。
平成21年 3月18日	病院駐車場用地(997.08㎡)購入。45,465千円。
平成21年 4月 1日	一般病床50床を休床。(一般病床150床(うち休床50床, 稼働病床100床)) 地域医療連携室業務開始。
平成22年 4月 1日	訪問看護業務開始。
平成22年 9月 1日	休床中の一般病床のうち25床を県立障害者リハビリテーションセンターに移転。(一般病床125床(うち休床25床, 稼働病床100床))
平成24年 1月 1日	電子カルテシステム稼働。
平成24年 4月 1日	医療安全管理室の設置。
平成25年 4月 1日	内視鏡検査ステーション及び健康管理室開設。
平成26年 7月 1日	地域包括ケア病床15床稼働。(一般病床85床)
平成26年11月 1日	地域包括ケア病床21床に増床。(一般病床79床)
平成27年 4月 1日	緩和ケア科の新設。 看護科を看護部に改組。
平成29年 4月 1日	稼働病床を2床減床(一般病床を10床減床, 地域包括ケア病床を8床増床), 休床中の25床を廃止。(稼働病床98床(うち一般病床69床, 地域包括ケア病床29床))

2 現 況

(1) 現 況 (平成30年9月1日現在)

区 分		広島病院	安芸津病院
所 在 地		〒734-8530 広島市南区宇品神田一丁目 5-54 (082) 254-1818	〒739-2402 東広島市安芸津町三津 4388 (0846) 45-0055
開設年月日		昭和 23 年 4 月 1 日	昭和 23 年 4 月 1 日
診 療 科		内科, 精神科, 神経科, 循環器科, 小児科, 外科, 整形外科, 脳神経外科, 心臓血管外科, 小児外科, 皮膚科, 泌尿器科, 産科, 婦人科, 眼科, 耳鼻いんこう科, リハビリテーション科, 放射線科, 歯科, 歯科口腔外科, 麻酔科	内科, 小児科, 外科, 整形外科, 皮膚科, 泌尿器科, 産婦人科, 眼科, 耳鼻いんこう科, リハビリテーション科, 放射線科
病 床 数	一 般	650	98
	精 神	50	-
	計	700	98
入 院 基 本 料	一 般	○一般病棟入院基本料 看護配置 7 : 1 急性期看護補助体制加算 50 : 1	○急性期一般入院料 5 看護配置 10 : 1 急性期看護補助体制加算 50 : 1 看護職員夜間 16 : 1 配置加算 2
	精 神	○精神病棟入院基本料 看護配置 13 : 1 看護補助加算 50 : 1	-
救急医療体制		3次救急 (救命救急センター)	2次救急 (竹原地区病院群輪番制病院)
敷 地 面 積 (m ²)	病 院	25,325.30	5,773.08
	公 舎	3,172.81	2,359.15
	借上地	686.22	640.92
	普通財産	494.42	-
建 物 延 面 積 (m ²)	病 院	鉄骨造 40,905.48	鉄筋コンクリート 11,560.20
		鉄筋コンクリート 24,568.03	耐火構造 39.25
	公 舎	3,291.26	1,792.82
	計	68,764.77	13,392.27
医師公舎 (戸)		40	14
看護師等宿舎・公舎(戸)		52	12

(2) 配置図 (平成30年9月1日現在)

・広島病院配置図

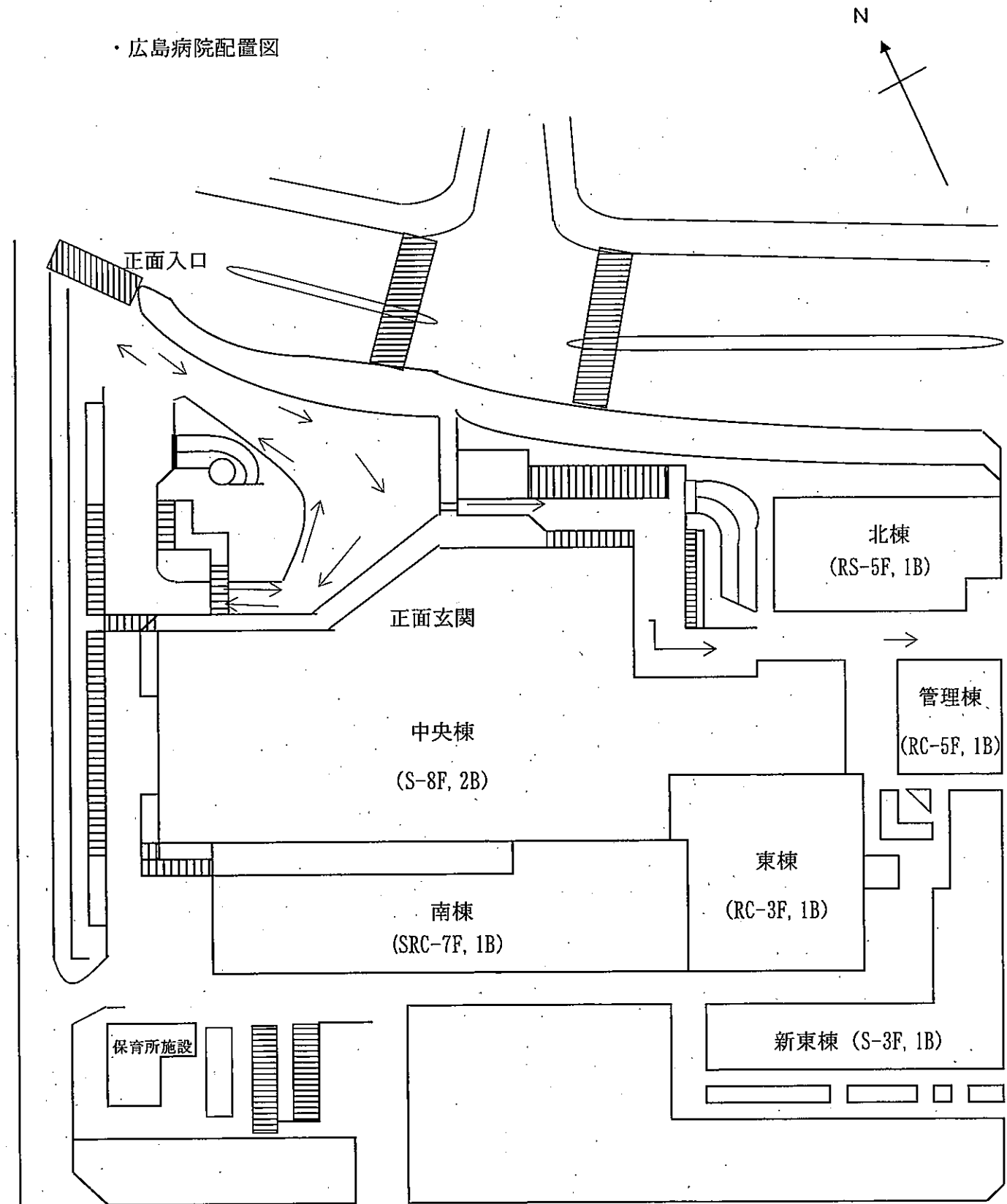

〈北棟〉

5F	講堂 主任部長室
4F	実習室
3F	会議室
2F	図書室 医局
1F	管財課 医療情報室
B1F	カルテ庫

北棟

〈管理棟〉

5F	主任部長室 コンピュータ室
4F	副院長室 主任部長室
3F	医局
2F	医局 看護部長室 看護師長室、会議室 医療安全管理部
1F	院長室 応接室 事務局長室 総務課 経営企画担当

管理棟

〈南棟〉
屋上, 美容室

7F	南7病棟 (50床) 精神神経科
6F	南6病棟 (50床) 整形外科
5F	南5病棟 (44床) 消化器・乳癌外科 移植外科、消化器内科 (消化器センター)
4F	南4病棟 (46床) 呼吸器内科・リウマチ科 心臓血管外科・呼吸器外科 (呼吸器センター)
3F	レストラン 院内学級 ME機器室 結石破砕室
2F	手術室 家族待合室 栄養管理科 厨房 RALS室 売店
1F	外来診療科 麻酔科
B1F	放射線診断科 放射線治療科 (MRI, RI, CT 血管造影, リニアック) CVCF, 機械室

〈東棟〉

3F	院内学級
2F	手術室 ME機器室 結石破砕室
1F	栄養管理科 厨房 RALS室 売店
B1F	放射線診断科 放射線治療科 (MRI, RI, CT 血管造影, リニアック) CVCF, 機械室

〈南棟〉

3F	福利厚生施設 臨床腫瘍科
2F	家族待合室 南2病棟 (46床) 脳神経外科 脳神経内科 (脳心臓血管センター)
1F	リハビリテーション科 高気圧酸素治療室
B1F	機械室 薬室、解剖室 標本室 自家発電機室

南棟236床

〈中央棟〉

屋上	ヘリポート	屋上庭園
8F	東8病棟 (48床) 耳鼻咽喉科・ 頭頸部外科 眼科、産科、口腔外科	西8病棟 (46床) 糖尿病・内分泌内科 脳神経内科、脳神経外科 総合診療科、皮膚科
7F	(成育医療センター) 東7病棟 (39床) 小児科 小児外科 小児腎臓科 西7病棟 (39床) 消化器・乳癌外科 婦人科 生殖医療科	
6F	東6病棟 (47床) 臨床腫瘍科 放射線治療科 (腫瘍センター)	西6病棟 (49床) 消化器内科・内視鏡内科 消化器・乳癌外科 (消化器センター)
5F	東5病棟 (43床) 心臓血管外科・呼吸器外科 循環器内科 (脳心臓血管センター)	西5病棟 (46床) 循環器内科 腎臓内科 泌尿器科
4F	(成育医療センター) 東4病棟 (27床) 新生児科 (NICU) 西4病棟 (35床) 産科	
3F	臨床研究検査科、生殖医療科 腎臓総合医療センター (腎臓内科・移植外科) 救急検査室	
2F	設備配管スペース 手術室、生理・一般検査室、外来診療科 (小児科、小児外科、新生児科、小児腎臓科、 産科、婦人科、皮膚科、泌尿器科) 救命救急センター (25床: ICU, HCU17)	
1F	外来診療科 (総合診療科、内科、外科、整形外科、 眼科、耳鼻咽喉科、小児感覚器科、救急外来、 脳神経外科、精神神経科、歯科) 中央ホール、総合案内、医事課、患者総合支援センター (総合相談窓口、がん相談窓口、地域連携室)、薬剤科 防災センター	
B1F	中央材料室、物品供給センター、薬剤科 放射線診断科、放射線治療科 (X線室、骨密度測定室) 中央監視室、ボイラー室、機械室	講堂 玄関 駐車場 (112台)
B2F		カルテ庫

中央棟444床

新東棟20床

屋上庭園	
3F	緩和ケア病棟 (20床) 緩和ケア科
2F	緩和ケア科外来 へき地医療支援室
1F	内視鏡検査室 中央棟連絡通路
B1F	倉庫

・安芸津病院配置図

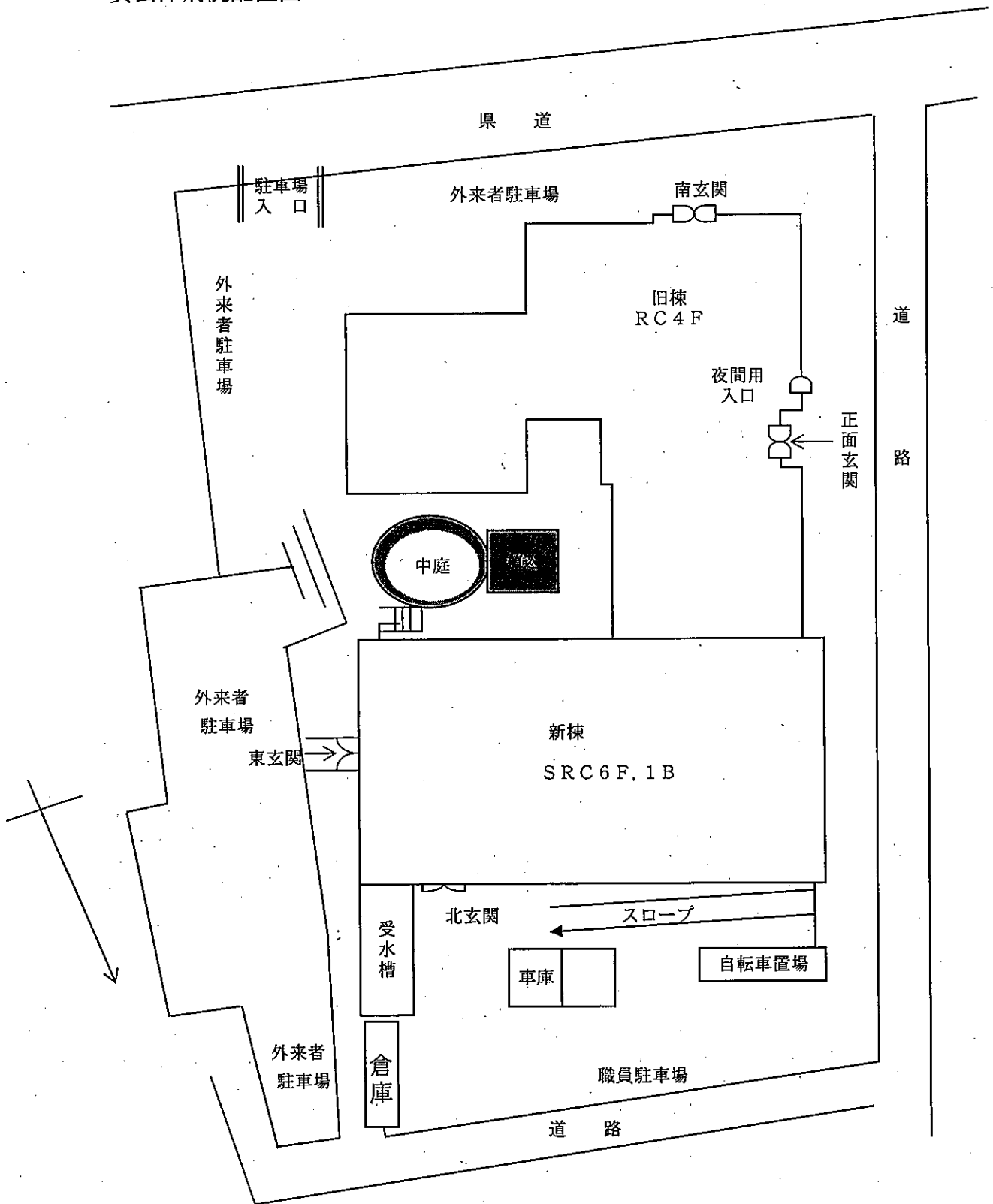

地下1階

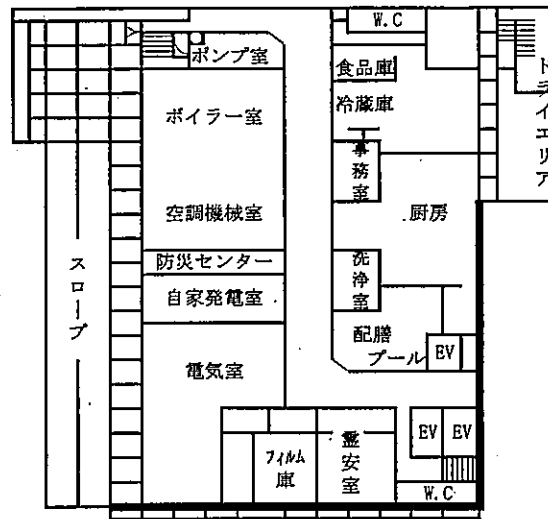

1階

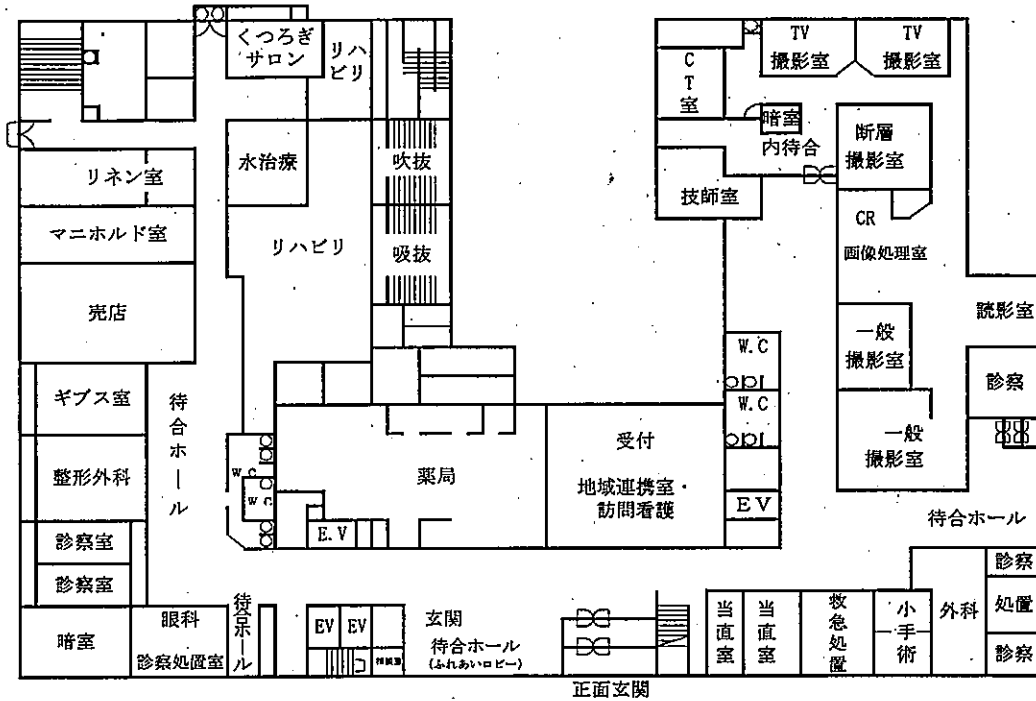

2階

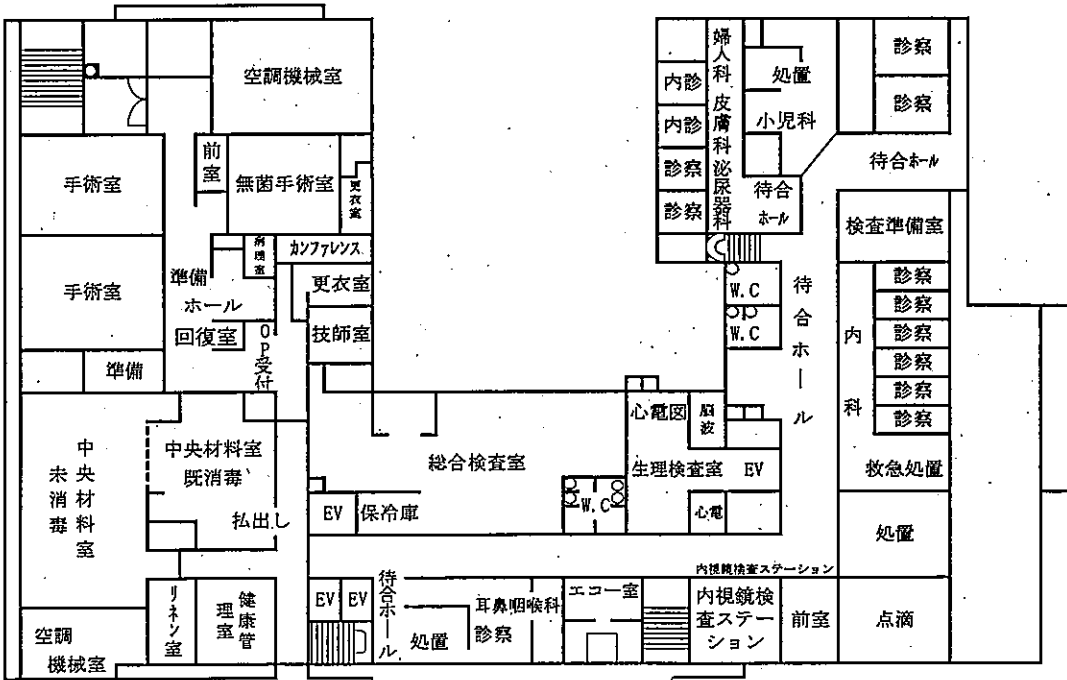

3階

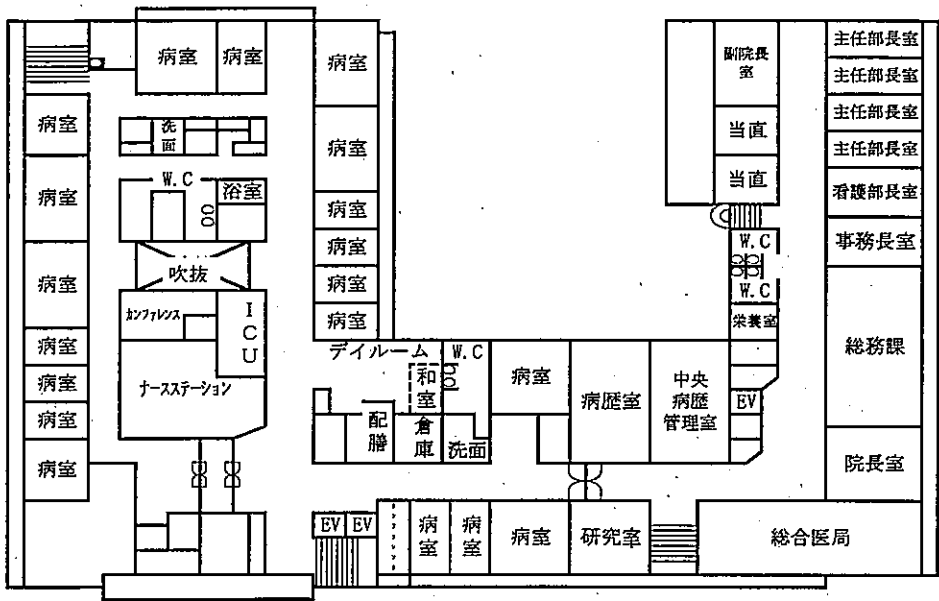

4階

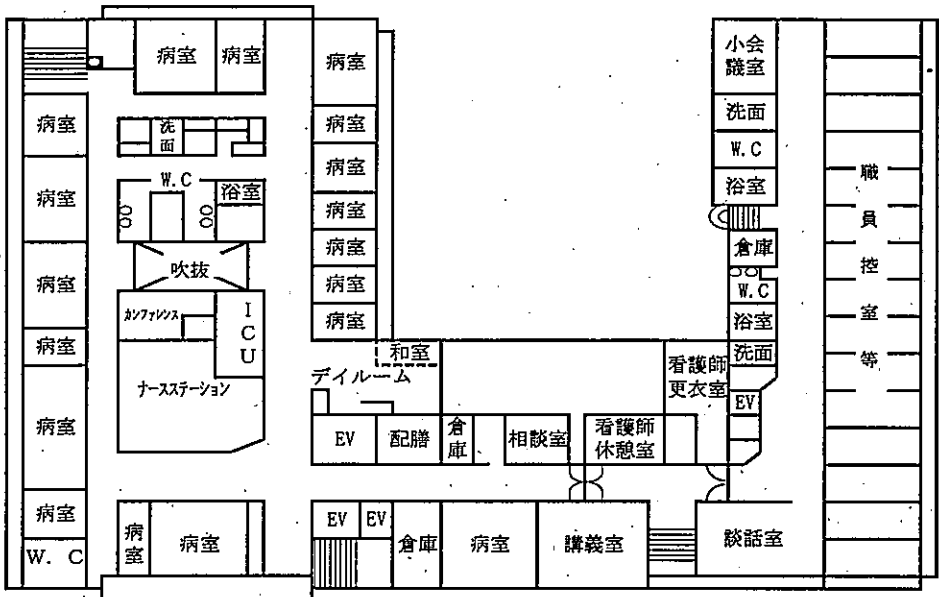

5階

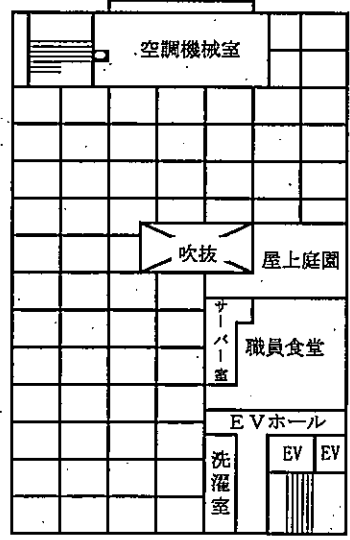
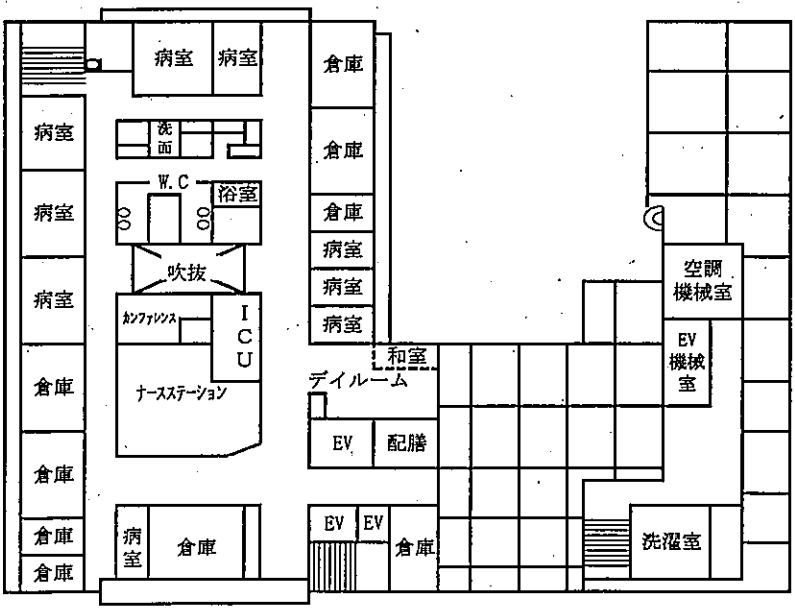

6階

3 組織機構（平成30年4月1日現在）

(1) 本庁

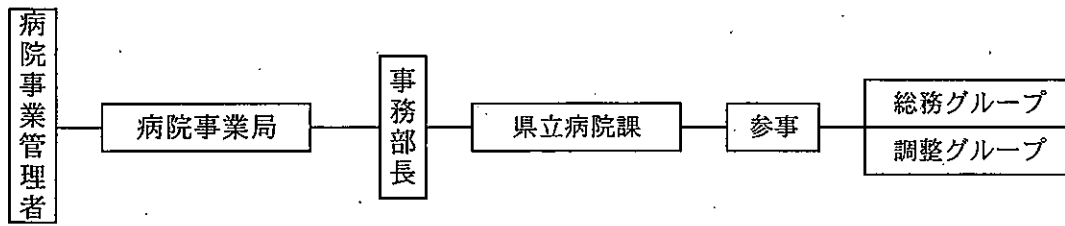

(2) 広島病院

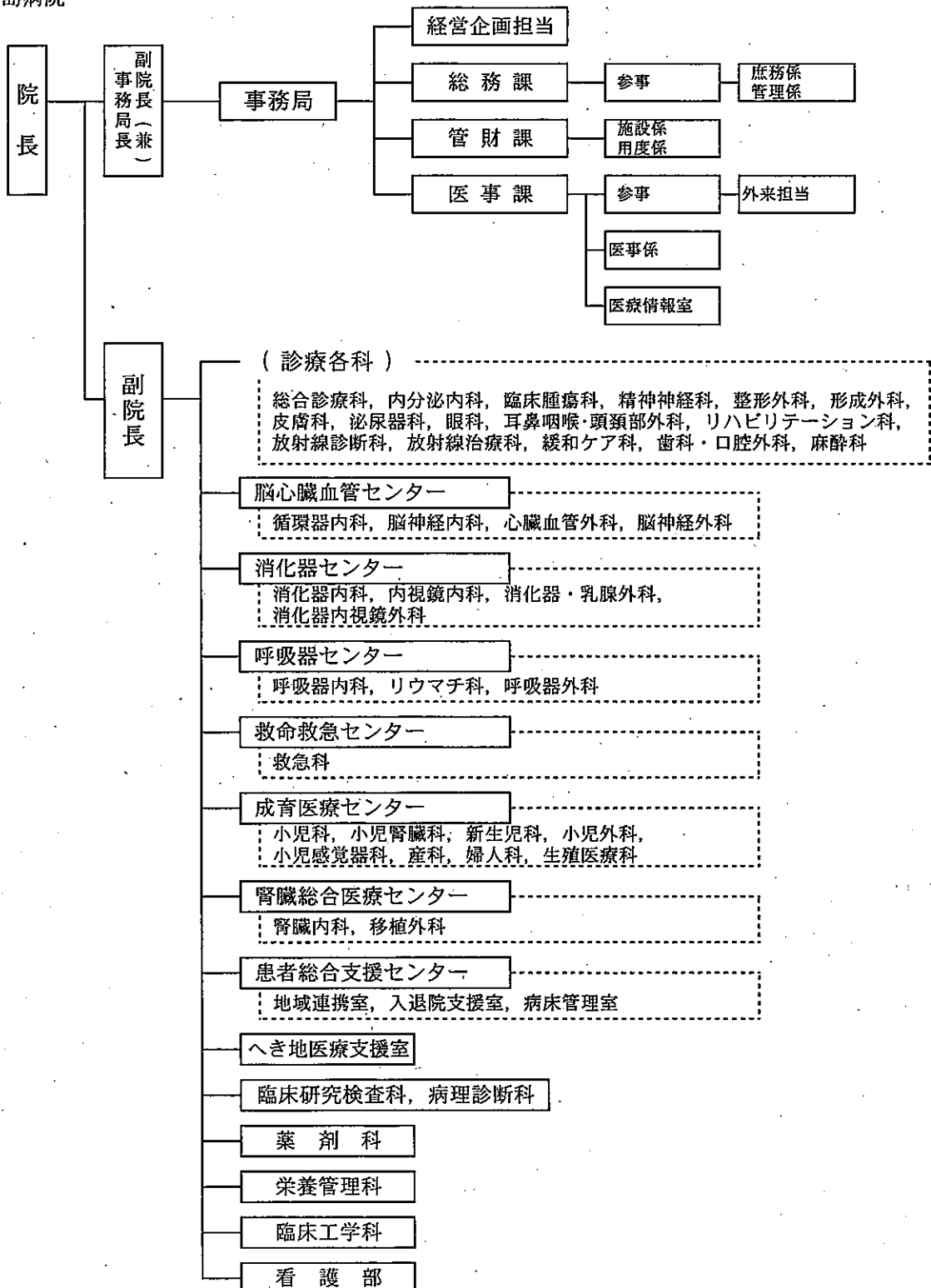

(3) 安芸津病院

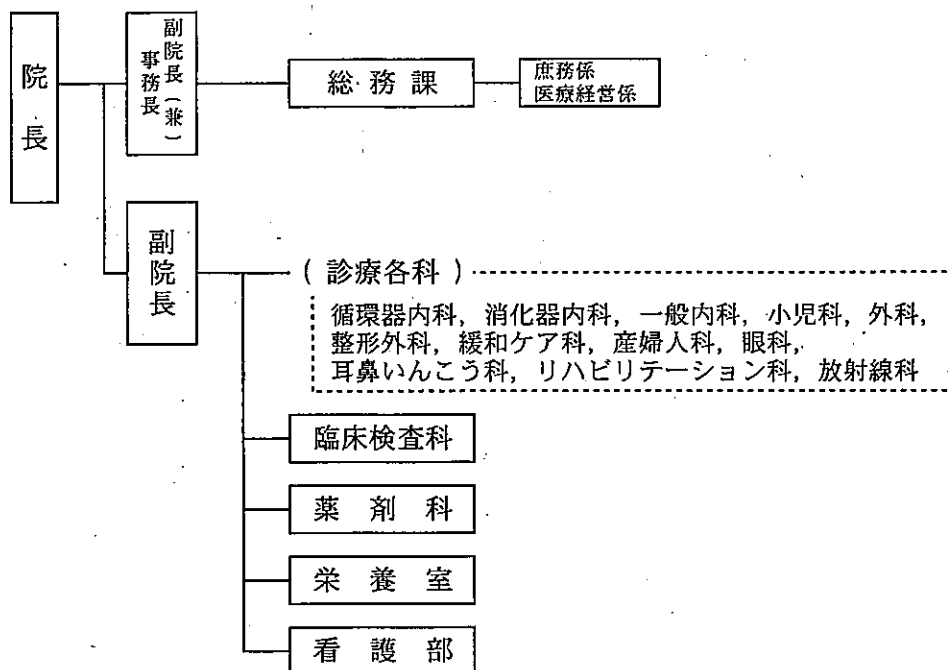

第 2 職 員 の 状 況

1 職員定員現員表

(1) 平成30年3月31日現在

区分	総数		広島病院		安芸津病院		本庁		
	定員	現員	定員	現員	定員	現員	定員	現員	
行政	職員	56	56 ⁽¹⁾	36	36	8	8	12	12 ⁽¹⁾
	医療ソーシャルワーカー	6	6	5	5	1	1		
	診療情報管理士	10	10	8	8	2	2		
医一	医師	195	195	180	183	15	12		
	歯科医師	3	3	3	3				
医二	薬剤師	35	38 ⁽²⁾	32	36 ⁽²⁾	3	2		
	放射線技師	29	29 ⁽¹⁾	25	25	4	4		⁽¹⁾
	検査技師	39	39 ⁽²⁾	32	33 ⁽¹⁾	7	6 ⁽¹⁾		
	歯科衛生士	2	2	2	2				
	歯科技工士	1	1	1	1				
	理学療法士	22	22 ⁽¹⁾	17	17 ⁽¹⁾	5	5		
	作業療法士	7	7	6	6	1	1		
	心理療法士	3	2	3	2				
	言語聴覚士	7	7	7	7				
	臨床工学技士	15	16	15	16				
	栄養士	7	7	6	6	1	1		
	胚培養士	3	3	3	3				
視能訓練士	3	3	3	3					
医三	看護師		867 ⁽⁵⁾		798 ⁽⁴⁾		69 ⁽¹⁾		
	准看護師	815	1	747		68	1		
	保健師		2		2				
合計	1,258	1,316 ⁽¹¹⁾	1,131	1,192 ⁽⁸⁾	115	112 ⁽¹⁾	12	12 ⁽²⁾	
非常勤職員	専門診療嘱託医	1		1					
	臨床研修医	30	30	30	30				
	臨床研修歯科医	1	1 ⁽¹⁾	1	1				⁽¹⁾
	調剤業務嘱託員	8	3	8	3				
	検査業務嘱託員	6	7	6	7				
	視能訓練業務嘱託員								
	診療放射線業務嘱託員	3	1 ⁽¹⁾	3	1 ⁽¹⁾				
	臨床工学業務嘱託員		1		1				
	臨床心理業務嘱託員	1	1	1	1				
	栄養業務嘱託員	3	2	2	2	1			
	チャイルド・ライフ・スペシャリスト	1	1	1	1				
	歯科衛生業務嘱託員	2	2	2	2				
	胚培養業務嘱託員	2	2	2	2				
	看護業務嘱託員	70	52 ⁽¹⁰⁾	56	36 ⁽¹⁰⁾	14	16		
	病棟業務嘱託員	84	76	77	68	7	8		
	外来業務嘱託員	7	5	6	4	1	1		
	医療事務嘱託員	33	33 ⁽¹⁾	27	27 ⁽¹⁾	6	6		
	医療福祉相談員	3		2		1			
	病院安全管理推進員	3	3	3	3				
	病院施設管理業務嘱託員	4	3	4	3				
病棟保育業務嘱託員	1	1	1	1					
医師事務作業補助嘱託員	66	69	65	67	1	2			
診療情報管理業務嘱託員	1	1	1	1					
病診連携推進員	6	7	5	6	1	1			
診療報酬事務専門指導員	2	1	2	1					

注：常勤職員の()内は、休職者・派遣等、非常勤職員の()内はエルダー職員で外数。
 ただし、フルタイムのエルダー職員は常勤職員の内数。
 育休任期付職員を除く。

(2) 平成30年9月1日現在

区分	総数		広島病院		安芸津病院		本庁		
	定員	現員	定員	現員	定員	現員	定員	現員	
行政	職員	56	57	36	37	8	8	12	12
	医療ソーシャルワーカー	6	6	5	5	1	1		
	診療情報管理士	10	9	8	7	2	2		
医一	医師	195	189 ⁽¹⁾	180	178 ⁽¹⁾	15	11		
	歯科医師	3	3	3	3				
	薬剤師	36	39	33	36	3	3		
	放射線技師	30	30 ⁽¹⁾	26	26	4	4		⁽¹⁾
	検査技師	44	45	37	38	7	7		
	歯科衛生士	2	2	2	2				
	歯科技工士	1	1	1	1				
	理学療法士	22	22	17	17	5	5		
	作業療法士	7	7	6	6	1	1		
	心理療法士	3	3	3	3				
	言語聴覚士	7	8	7	8				
	臨床工学技士	16	19	16	19				
	栄養士	7	8	6	7	1	1		
	胚培養士	3	3	3	3				
視能訓練士	3	3	3	3					
医三	看護師		865 ⁽⁷⁾		790 ⁽⁷⁾		75		
	准看護師	821		752		69			
	保健師								
合計	1,272	1,319 ⁽⁹⁾	1,144	1,189 ⁽⁸⁾	116	118	12	12 ⁽¹¹⁾	
非常勤職員	病院事務局顧問	1	1					1	1
	専門診療嘱託医	1	1	1	1				
	臨床研修医	29	28	29	28				
	臨床研修歯科医	1		1					
	調剤業務嘱託員	8	3 ⁽³⁾	8	3 ⁽²⁾				
	検査業務嘱託員	6	5 ⁽¹⁾	6	5 ⁽¹⁾				
	視能訓練業務嘱託員								
	診療放射線業務嘱託員	3	1 ⁽¹⁾	2	1 ⁽¹⁾				
	臨床工学業務嘱託員								
	臨床心理業務嘱託員	1		1					
	栄養業務嘱託員	3	1	2	1	1			
	チャイルド・ライフ・スペシャリスト	1	1	1	1				
	歯科衛生業務嘱託員	2	2	2	2				
	胚培養業務嘱託員	2	2	2	2				
	看護業務嘱託員	56	47 ⁽¹¹⁾	42	33 ⁽¹¹⁾	14	14		
	病棟業務嘱託員	85	68	77	60	8	8		
	外来業務嘱託員	7	5	6	4	1	1		
職員	医療事務嘱託員	31	32 ⁽¹⁾	27	26 ⁽¹⁾	6	6		
	医療福祉相談員	3		2		1			
	病院安全管理推進員	3	3	3	3				
	病院施設管理業務嘱託員	4	3	4	3				
	病棟保育業務嘱託員	1	1	1	1				
	医師事務作業補助嘱託員	66	68	65	66	1	2		
	診療情報管理業務嘱託員	1	1	1	1				
	病診連携推進員	7	7	6	6	1	1		
	診療報酬事務専門指導員	2	1	2	1				
	救急業務嘱託員	2	2	2	2				

注：常勤職員の()内は、休職者・派遣等、非常勤職員の()内はエルダー職員で外数。
ただし、フルタイムのエルダー職員は常勤職員の内数。
育休任期付職員を除く。

2 職種別職員平均年齢及び平均経験年数

区 分		広島病院	安芸津病院	本 庁	合 計	
平 均 年 齢 (歳)	医 師	29	43.8	54.5	—	44.4
		28	43.1	53.5	—	43.7
		27	42.8	52.9	—	43.4
	看護師	29	36.8	39.2	—	37.0
		28	35.8	40.6	—	36.2
		27	36.1	40.5	—	36.5
	准看護師	29	—	57.0	—	57.0
		28	—	56.0	—	56.0
		27	—	55.0	—	55.0
	事務員	29	43.0	41.8	40.0	42.3
		28	43.6	41.6	41.3	42.8
		27	43.4	42.6	41.1	42.8
	医療技術員	29	37.0	45.9	—	38.1
		28	36.8	45.7	56.0	37.9
		27	36.8	45.8	55.0	37.9
	全職員	29	38.2	42.4	41.1	38.6
		28	37.4	43.1	42.3	37.9
		27	37.6	43.1	42.1	38.1
平 均 経 験 年 数 (年)	医 師	29	17.7	27.7	—	18.3
		28	17.6	27.5	—	18.2
		27	17.4	25.8	—	17.9
	看護師	29	12.1	15.3	—	13.8
		28	12.0	15.5	—	12.3
		27	12.2	15.5	—	12.5
	准看護師	29	—	37.0	—	37.0
		28	—	36.0	—	36.0
		27	—	35.0	—	35.0
	事務員	29	18.9	17.3	17.8	20.6
		28	19.6	19.2	19.2	19.5
		27	19.3	21.2	19.4	19.6
	医療技術員	29	11.9	20.0	—	14.9
		28	11.9	22.7	24.0	13.2
		27	11.8	21.7	23.0	13.0
	全職員	29	13.2	17.8	17.8	13.7
		28	13.2	18.5	19.5	13.7
		27	13.3	18.3	19.6	13.8

注：平均年齢は3月31日現在の職員数，平均経験年数は3月31日現在の経験年数(6か月以上は1年とみなす)による。
 3月31日現在には当日付退職者を含む。
 平均経験年数は医師については免許取得後，その他の職員については本県採用後の年数とした。

3 診療科別医師の異動状況

診療科	(単位:人)	
	年度	3月末現在
総合診療科	2	2
循環器内科	11	11
消化器内科	7	7
内視鏡科	6	6
呼吸器内科	5	5
内分泌内科	3	3
脳神経内科	4	4
臨床腫瘍科	4	4
精神神経科	6	6
消化器・乳腺外科	7	7
消化器内視鏡外科	5	5
心臓血管・呼吸器外科	5	5
整形外科	7	7
脳神経外科	6	6
皮膚科	3	3
泌尿器科	4	4
眼科	5	5
耳鼻咽喉・頭頸部外科	4	4
リハビリテーション科	2	2
放射線診断科	4	4
放射線診断第二科	1	1
放射線治療科	2	2
歯科・口腔外科	3	3
麻酔科	13	13
臨床研究検査科	2	2
栄養管理科	1	1
臨床工学科	1	1
救命救急センター	1	1
救急科	6	6
小児科	4	4
小児腎臓科	2	2
新生児科	7	7
小児感傷科	2	2
産科	6	6
婦人科	2	2
生殖医療科	2	2
腎臓総合医療センター	1	1
腎臓内科	2	2
移植外科	3	3
緩和ケア支援センター	4	4
緩和ケア科	1	1
地域連携センター	2	2
地域連携センター	1	1
地域連携センター	1	1
地域連携センター	1	1
地域連携センター	1	1
計	173	173
臨床研修医	25	25
専門診療嘱託医		
循環器内科	1	1
消化器内科	4	4
一般内科	2	2
小児科	1	1
外科	3	3
整形外科	2	2
産婦人科		
眼科		
耳鼻いんこう科		
リハビリテーション科		
放射線科		
臨床検査科		
計	13	13
合計	186	186
臨床研修医	25	25

診療科	(単位:人)	
	年度	3月末現在
総合診療科	3	3
消化器内科	6	6
内視鏡内科	7	7
呼吸器内科	4	4
リウマチ科	2	2
内分泌内科	3	3
臨床腫瘍科	4	4
精神神経科	6	6
消化器・乳腺外科	7	7
消化器内視鏡外科	5	5
整形外科	1	1
皮膚科	3	3
泌尿器科	4	4
眼科	5	5
耳鼻咽喉・頭頸部外科	4	4
リハビリテーション科	2	2
放射線診断科	4	4
放射線診断第二科	1	1
放射線治療科	2	2
歯科・口腔外科	3	3
麻酔科	13	13
臨床研究検査科	2	2
栄養管理科	1	1
臨床工学科	1	1
救命救急センター	1	1
救急科	6	6
小児科	5	5
小児腎臓科	2	2
新生児科	7	7
小児感傷科	2	2
産科	6	6
婦人科	2	2
生殖医療科	2	2
腎臓総合医療センター	1	1
腎臓内科	3	3
移植外科	3	3
緩和ケア支援センター	4	4
緩和ケア科	1	1
地域連携センター	2	2
地域連携センター	1	1
地域連携センター	1	1
地域連携センター	1	1
地域連携センター	1	1
計	179	179
臨床研修医	29	29
循環器内科	1	1
消化器内科	3	3
一般内科	3	3
小児科	1	1
外科	3	3
整形外科	2	2
産婦人科		
眼科		
耳鼻いんこう科		
リハビリテーション科		
放射線科		
臨床検査科		
計	13	13
合計	192	192
臨床研修医	29	29

診療科	(単位:人)	
	年度	3月末現在
総合診療科	7	7
消化器内科	6	6
内視鏡内科	7	7
呼吸器内科	5	5
リウマチ科	3	3
内分泌内科	3	3
臨床腫瘍科	4	4
精神神経科	6	6
消化器・乳腺外科	8	8
消化器内視鏡外科	6	6
整形外科	6	6
形成外科	2	2
皮膚科	3	3
泌尿器科	4	4
眼科	4	4
耳鼻咽喉・頭頸部外科	5	5
リハビリテーション科	2	2
放射線診断科	4	4
放射線診断第二科	1	1
放射線治療科	2	2
歯科・口腔外科	3	3
麻酔科	12	12
臨床研究検査科	2	2
栄養管理科	1	1
臨床工学科	1	1
救命救急センター	1	1
救急科	7	7
小児科	4	4
小児腎臓科	2	2
新生児科	8	8
小児感傷科	3	3
小児感傷科	2	2
産科	6	6
婦人科	2	2
生殖医療科	2	2
腎臓総合医療センター	1	1
腎臓内科	4	4
移植外科	3	3
緩和ケア支援センター	4	4
緩和ケア科	1	1
地域連携センター	1	1
地域連携センター	1	1
地域連携センター	1	1
計	185	185
臨床研修医	31	31
循環器内科	1	1
消化器内科	3	3
一般内科	3	3
小児科	1	1
外科	2	2
整形外科	2	2
緩和ケア科	1	1
産婦人科		
眼科		
耳鼻いんこう科		
リハビリテーション科		
放射線科		
臨床検査科		
計	13	13
合計	199	199
臨床研修医	31	31

診療科	(単位:人)	
	年度	3月末現在
総合診療科	6	6
消化器内科	6	6
内視鏡内科	8	8
呼吸器内科	6	6
リウマチ科	3	3
内分泌内科	2	2
臨床腫瘍科	4	4
精神神経科	6	6
消化器・乳腺外科	8	8
消化器内視鏡外科	6	6
整形外科	6	6
形成外科	2	2
皮膚科	3	3
泌尿器科	4	4
眼科	5	5
耳鼻咽喉・頭頸部外科	4	4
リハビリテーション科	2	2
放射線診断科	5	5
放射線治療科	2	2
歯科・口腔外科	3	3
麻酔科	12	12
臨床研究検査科	2	2
栄養管理科	1	1
臨床工学科	1	1
救命救急センター	1	1
救急科	7	7
小児科	4	4
小児腎臓科	2	2
新生児科	8	8
小児感傷科	3	3
小児感傷科	2	2
産科	6	6
婦人科	2	2
生殖医療科	2	2
腎臓総合医療センター	1	1
腎臓内科	4	4
移植外科	3	3
緩和ケア支援センター	2	2
緩和ケア科	1	1
地域連携センター	1	1
地域連携センター	1	1
地域連携センター	1	1
計	184	184
臨床研修医	31	31
循環器内科	1	1
消化器内科	3	3
一般内科	3	3
小児科	2	2
外科	2	2
整形外科	2	2
緩和ケア科	1	1
産婦人科		
眼科		
耳鼻いんこう科		
リハビリテーション科		
放射線科		
臨床検査科		
計	12	12
合計	196	196
臨床研修医	31	31

診療科	(単位:人)	
	年度	3月末現在
総合診療科	5	5
消化器内科	1	1
消化器センター	6	6
消化器内科	7	7
消化器・乳腺外科	8	8
消化器内視鏡外科	5	5
呼吸器内科	5	5
呼吸器センター	3	3
呼吸器外科	3	3
内分泌内科	3	3
臨床腫瘍科	4	4
精神神経科	6	6
整形外科	6	6
形成外科	2	2
皮膚科	3	3
泌尿器科	4	4
眼科	5	5
耳鼻咽喉・頭頸部外科	4	4
リハビリテーション科	2	2
放射線診断科	5	5
放射線治療科	2	2
歯科・口腔外科	3	3
麻酔科	12	12
臨床研究検査科	2	2
栄養管理科	1	1
臨床工学科	1	1
救命救急センター	1	1
救急科	8	8
小児科	4	4
小児腎臓科	2	2
新生児科	9	9
小児感傷科	3	3
小児感傷科	2	2
産科	6	6
婦人科	2	2
生殖医療科	2	2
腎臓総合医療センター	1	1
腎臓内科	4	4
移植外科	3	3
緩和ケア支援センター	1	1
緩和ケア科	2	2
地域連携センター	1	1
地域連携センター	1	1
地域連携センター	1	1
計	186	186
臨床研修医	31	31
循環器内科	1	1
消化器内科	3	3
一般内科	3	3
小児科	2	2
外科	2	2
整形外科	2	2
緩和ケア科	1	1
産婦人科		
眼科		
耳鼻いんこう科		
リハビリテーション科		
放射線科		
臨床検査科		
計	12	12
合計	196	196
臨床研修医	31	31

4 職種別職員年齢構成表 (平成30年9月1日現在)

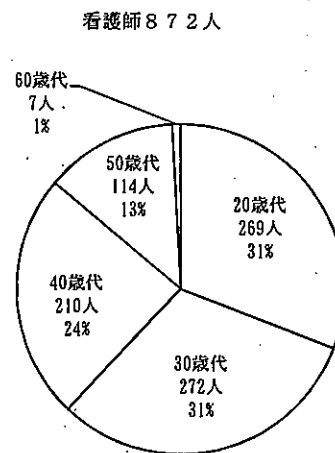
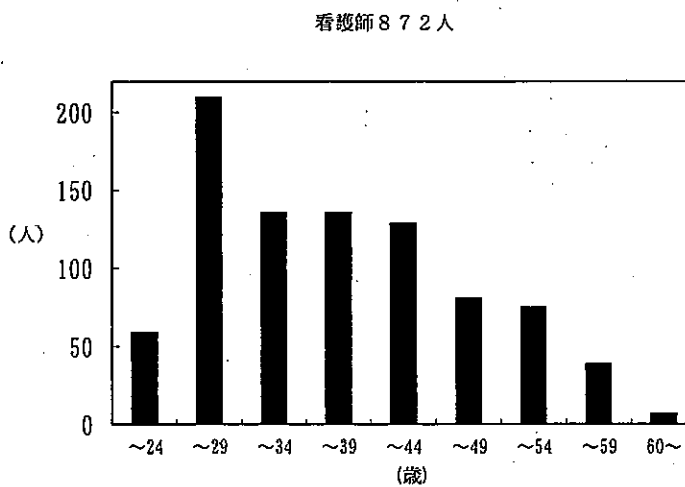
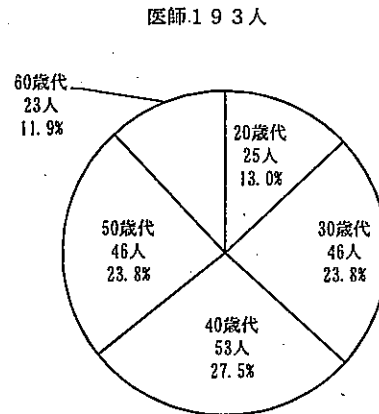
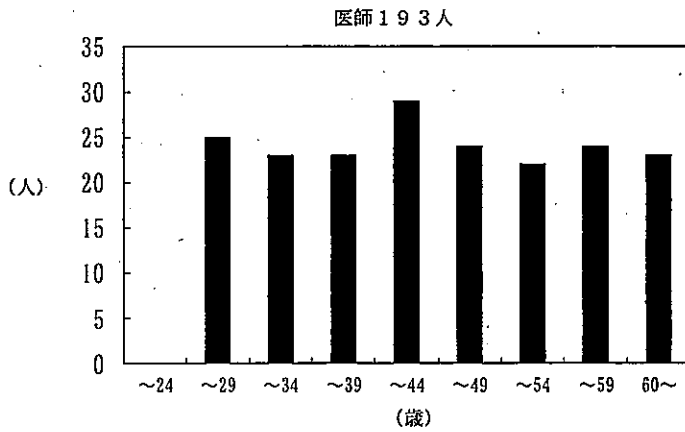
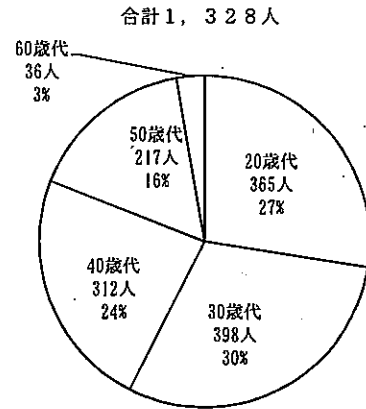
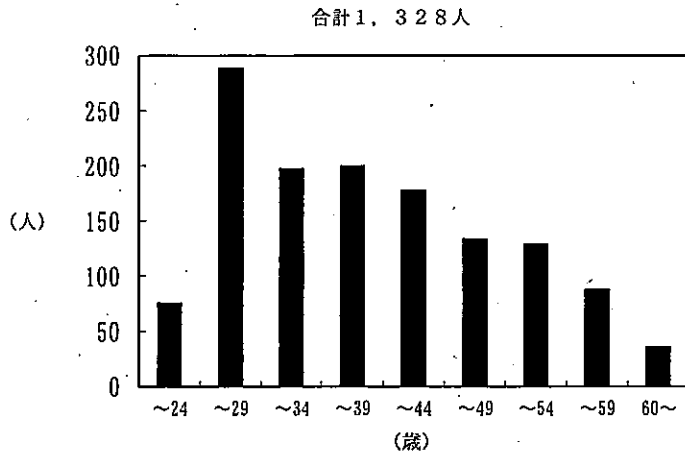

医療技術員 191人

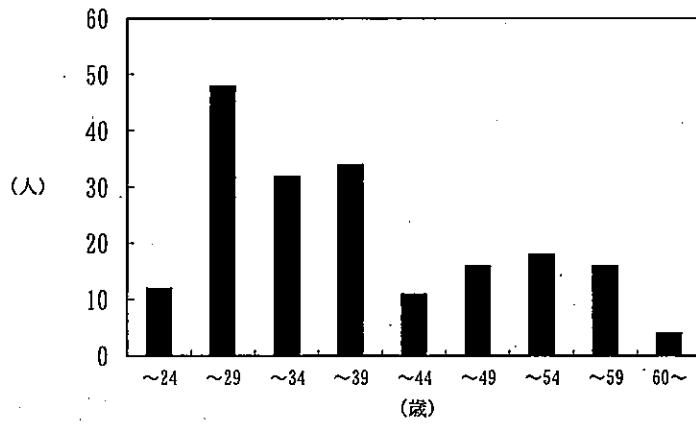

医療技術員 191人

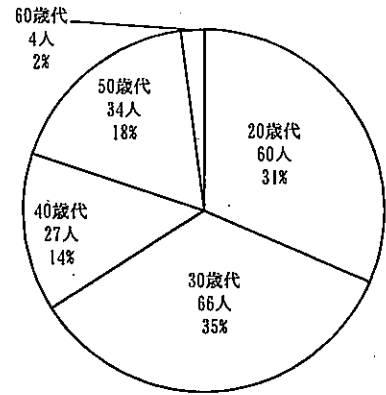

事務員 72人

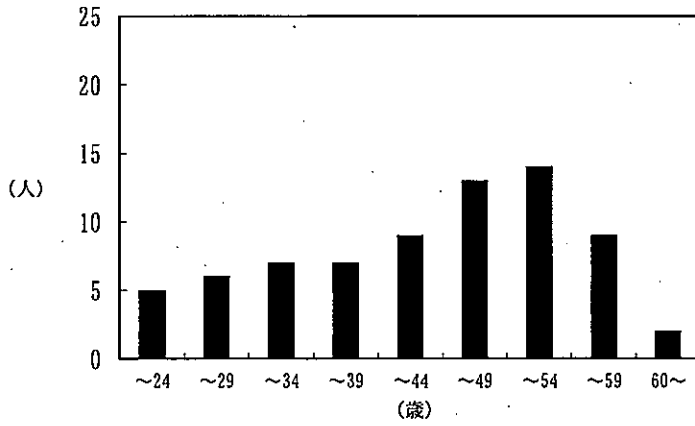

事務員 72人

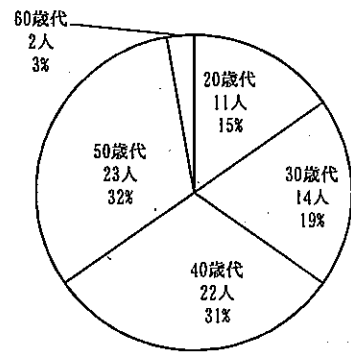

第 3 患 者 の 状 況

1 年度別取扱患者数

病院名	年 度	入 院				外 来			外来入院 患者比率 (%)
		延患者数 (人)	1日平均 患者数 (人)	診療 日数 (日)	病床利用率 (%)	延患者数 (人)	1日平均 患者数 (人)	診療 日数 (日)	
広島病院	25	222,272	609.0	365	87.0	319,942	1,311.2	244	143.9
	26	215,942	591.6	365	84.5	314,104	1,287.3	244	145.5
	27	216,848	592.5	366	84.6	318,851	1,312.1	243	147.0
	28	219,461	601.3	365	85.9	304,466	1,252.9	243	138.7
	29	217,436	595.7	365	85.1	295,372	1,210.6	244	135.8
安芸津病院	25	30,546	83.7	365	83.7	75,709	310.3	244	247.9
	26	30,207	82.8	365	82.8	73,296	300.4	244	242.6
	27	30,070	82.2	366	82.2	70,908	291.8	243	235.8
	28	33,271	91.2	365	91.2	69,712	286.9	243	209.5
	29	33,545	91.9	365	93.8	67,472	276.5	244	201.1
合 計	25	252,818	692.7	365	86.6	395,651	1,621.5	244	156.5
	26	246,149	674.4	365	84.3	387,400	1,587.7	244	157.4
	27	246,918	674.6	366	84.3	389,759	1,603.9	243	157.8
	28	252,732	692.4	365	86.6	374,178	1,539.8	243	148.1
	29	250,981	687.6	365	86.2	362,844	1,487.1	244	144.6

2 診療科別入院患者数 (広島病院 700床)

区分 科別	平成29年度(A)					平成28年度(B)					平成27年度(C)					差引		
	累計		平均 在院日数	差引		累計		平均 在院日数	差引		累計		平均 在院日数	差引		(B)-(C)		
	新規患者	延入院 患者数		新規患者	延入院 患者数	新規患者	延入院 患者数		新規患者	延入院 患者数	新規患者	延入院 患者数		新規患者	延入院 患者数	新規患者	延入院 患者数	新規患者
総合診療科	589	9,215	14.1	512	7,500	13.2	77	1,715	0.9	512	7,500	13.2	594	8,062	11.7	▲ 82	▲ 562	1.5
循環器内科	1,579	14,935	8.2	1,376	12,706	8.0	203	2,229	0.2	1,376	12,706	8.0	1,412	13,405	8.3	▲ 36	▲ 699	▲ 0.3
消化器・内視鏡	1,384	14,840	9.5	1,301	15,084	10.3	83	▲ 244	▲ 0.8	1,301	15,084	10.3	1,241	13,189	9.7	60	1,895	0.6
呼吸器内科・リウマチ科	1,433	17,130	10.7	1,281	17,502	11.9	152	▲ 372	▲ 1.2	1,281	17,502	11.9	1,192	14,613	11.2	89	2,889	0.7
糖尿病・内分泌内科	213	2,456	10.5	208	2,715	10.9	5	▲ 259	▲ 0.4	208	2,715	10.9	254	3,301	11.5	▲ 46	▲ 586	▲ 0.6
腎臓内科	579	4,953	10.1	589	6,103	12.3	▲ 10	▲ 1,150	▲ 2.2	589	6,103	12.3	560	6,043	9.4	29	60	2.9
脳神経内科	444	5,457	10.7	527	7,471	12.8	▲ 83	▲ 2,014	▲ 2.1	527	7,471	12.8	526	7,603	13.3	1	▲ 132	▲ 0.5
小児科	481	5,688	10.5	553	6,486	10.3	▲ 72	▲ 808	0.2	553	6,486	10.3	497	6,476	12.7	56	20	▲ 2.4
新生児科	485	12,239	15.5	482	12,658	16.7	3	▲ 419	▲ 1.2	482	12,658	16.7	452	11,371	15.0	30	1,287	1.7
消化器・乳腺外科	1,126	16,035	11.9	1,037	15,059	12.3	89	976	▲ 0.4	1,037	15,059	12.3	1,195	16,328	11.7	▲ 158	▲ 1,269	0.6
小児外科	343	2,907	7.8	348	2,714	7.8	▲ 5	193	0.0	348	2,714	7.8	331	2,681	7.9	17	33	▲ 0.1
心臓血管外科	218	3,642	14.5	181	3,873	18.1	37	▲ 231	▲ 3.6	181	3,873	18.1	165	3,257	15.9	16	616	2.2
呼吸器外科	203	2,404	10.4	183	2,022	9.5	20	382	0.9	183	2,022	9.5	166	1,837	9.2	17	185	0.3
整形外科	841	13,802	14.6	691	13,608	17.6	150	194	▲ 3.0	691	13,608	17.6	627	11,862	17.0	64	1,746	0.6
脳神経外科	763	13,951	17.2	709	13,876	17.6	54	75	▲ 0.4	709	13,876	17.6	784	13,862	16.8	▲ 55	14	0.8
皮膚科	202	2,172	8.9	260	2,779	9.4	▲ 58	▲ 607	▲ 0.5	260	2,779	9.4	255	2,617	8.6	▲ 5	162	0.8
泌尿器科	778	6,434	8.4	854	8,236	9.6	▲ 76	▲ 1,802	▲ 1.2	854	8,236	9.6	717	6,998	10.9	137	1,238	▲ 1.3
産科	846	9,902	9.4	813	9,538	9.4	33	364	0.0	813	9,538	9.4	781	8,908	9.2	32	630	0.2
婦人科	729	6,552	7.9	748	5,741	6.4	▲ 19	811	1.5	748	5,741	6.4	902	6,742	6.7	▲ 154	▲ 1,001	▲ 0.3
眼科	1,029	5,744	5.5	806	4,848	6.7	223	896	▲ 1.2	806	4,848	6.7	721	4,459	6.9	85	389	▲ 0.2
耳鼻咽喉科	757	6,237	7.3	768	6,913	8.0	▲ 11	▲ 676	▲ 0.7	768	6,913	8.0	903	7,784	7.3	▲ 135	▲ 871	0.7
移植外科	489	2,444	6.3	430	2,703	8.5	29	▲ 259	▲ 2.2	430	2,703	8.5	407	2,872	6.3	23	▲ 169	2.2
放射線治療科	29	500	16.3	49	1,285	22.8	▲ 20	▲ 785	▲ 6.5	49	1,285	22.8	50	1,240	23.2	▲ 1	45	▲ 0.4
歯科	140	1,687	10.5	137	1,627	11.1	3	60	▲ 0.6	137	1,627	11.1	118	1,218	8.6	19	409	2.5
救急科	546	8,085	17.7	472	9,083	24.1	74	▲ 998	▲ 6.4	472	9,083	24.1	580	8,250	16.3	▲ 108	833	7.8
臨床腫瘍科	745	10,870	13.1	703	10,466	12.8	42	404	0.3	703	10,466	12.8	676	12,165	15.7	27	▲ 1,699	▲ 2.9
生体医療科	95	669	6.0	91	667	6.6	4	2	▲ 0.6	91	667	6.6	89	615	6.2	2	52	0.4
一般病棟	17,036	200,950	11.5	16,109	203,273	12.3	927	▲ 2,323	▲ 0.8	16,109	203,273	12.3	16,185	197,758	11.7	▲ 76	5,515	0.6
精神神経科	165	10,060	51.5	166	9,979	52.0	▲ 1	81	▲ 0.5	166	9,979	52.0	161	12,615	63.8	5	▲ 2,636	▲ 11.8
緩和ケア科	112	6,426	23.7	78	6,208	25.1	34	217	▲ 1.4	78	6,208	25.1	106	6,475	26.9	▲ 28	▲ 266	▲ 1.8
総計	17,313	217,436		16,353	219,461		960	▲ 2,025		16,353	219,461		16,462	216,848		▲ 99	2,613	

3 診療科別外来患者数 (広島病院)

(参考)

区分 科別	平成29年度(A)															平成28年度(B)															平成27年度(C)															差引		
	計					一日平均					累計					計					一日平均					累計					(B)-(C)																	
	初診	再診	人	人	人	初診	再診	人	人	人	初診	再診	人	人	人	初診	再診	人	人	人	初診	再診	人	人	人	初診	再診	人	人	人	再診	再診	再診															
	人	人	人	人	人	人	人	人	人	人	人	人	人	人	人	人	人	人	人	人	人	人	人	人	人	人	人	人	人	人	人	人	人															
総合診療科	1,137	4,970	6,107	25.0	1,163	5,519	6,682	27.4	▲ 26	▲ 549	▲ 575	▲ 2	1,163	5,519	6,682	27.4	6,682	27.4	1,391	6,404	7,795	32.1	▲ 228	▲ 895	▲ 1,113	▲ 4.7																						
循環器内科	1,135	14,348	15,483	63.5	1,072	13,908	14,980	61.4	63	440	503	2	1,072	13,908	14,980	61.4	14,980	61.4	933	14,487	15,420	63.5	139	▲ 579	▲ 440	▲ 2.1																						
消化器内科	818	6,851	7,669	31.4	878	7,388	8,266	33.9	▲ 60	▲ 537	▲ 597	▲ 2	878	7,388	8,266	33.9	8,266	33.9	881	8,843	9,724	40.0	▲ 3	▲ 1,455	▲ 1,458	▲ 6.1																						
内臓器内科	1,561	8,535	10,096	41.4	1,439	8,708	10,147	41.6	122	▲ 173	▲ 51	▲ 0	1,439	8,708	10,147	41.6	10,147	41.6	1,396	9,192	10,588	43.6	43	▲ 484	▲ 441	▲ 2.0																						
呼吸器内科	1,237	16,553	17,790	72.9	1,116	15,513	16,629	68.2	121	1,040	1,161	5	1,116	15,513	16,629	68.2	16,629	68.2	1,054	15,586	16,640	68.5	82	▲ 73	▲ 11	▲ 0.3																						
腎臓内科	212	8,637	8,849	36.3	149	8,906	9,055	37.1	63	▲ 269	▲ 206	▲ 1	149	8,906	9,055	37.1	9,055	37.1	194	9,685	9,879	40.7	▲ 45	▲ 779	▲ 824	▲ 3.5																						
腎臓外科	285	10,106	10,391	42.6	361	9,518	9,879	40.5	▲ 76	588	512	2	361	9,518	9,879	40.5	9,879	40.5	292	8,107	8,399	34.6	69	1,411	1,480	5.9																						
脳神経内科	1,017	6,959	7,976	32.7	963	7,917	8,880	36.4	54	▲ 958	▲ 904	▲ 4	963	7,917	8,880	36.4	8,880	36.4	930	8,064	8,994	37.0	33	▲ 147	▲ 114	▲ 0.6																						
精神神経科	206	15,888	16,094	66.0	221	16,557	16,778	68.8	▲ 15	▲ 669	▲ 684	▲ 3	221	16,557	16,778	68.8	16,778	68.8	208	17,480	17,688	72.8	13	▲ 923	▲ 910	▲ 4.0																						
小児科	789	10,734	11,523	47.2	781	11,004	11,785	48.3	8	▲ 270	▲ 262	▲ 1	781	11,004	11,785	48.3	11,785	48.3	800	10,818	11,618	47.8	▲ 19	186	167	0.5																						
新生児科	475	2,012	2,487	10.2	450	1,932	2,382	9.8	25	80	105	0	450	1,932	2,382	9.8	2,382	9.8	429	1,657	2,086	8.6	21	275	296	1.2																						
消化器・泌尿器外科	1,155	12,147	13,302	54.5	973	12,188	13,161	53.9	182	▲ 41	141	1	973	12,188	13,161	53.9	13,161	53.9	1,053	14,377	15,430	63.5	▲ 80	▲ 2,189	▲ 2,269	▲ 9.6																						
小児外科	419	3,741	4,160	17.0	419	3,458	3,877	15.9	0	283	283	1	419	3,458	3,877	15.9	3,877	15.9	459	3,291	3,750	15.4	▲ 40	167	127	0.5																						
心臓血管外科	179	3,400	3,579	14.7	233	3,407	3,640	14.9	▲ 54	▲ 7	▲ 61	▲ 0	233	3,407	3,640	14.9	3,640	14.9	289	4,835	5,124	21.1	▲ 56	▲ 1,428	▲ 1,484	▲ 6.2																						
呼吸器外科	128	1,268	1,396	5.7	68	952	1,020	4.2	60	316	376	2	68	952	1,020	4.2	1,020	4.2	1,155	18,049	19,204	79.0	▲ 50	▲ 1,515	▲ 1,565	▲ 6.7																						
整形外科・形成外科	1,204	16,565	17,769	72.8	1,105	16,534	17,639	72.3	99	31	130	1	1,105	16,534	17,639	72.3	17,639	72.3	1,487	11,178	12,665	52.1	▲ 540	497	▲ 43	▲ 0.4																						
脳神経外科	910	11,351	12,261	50.3	947	11,675	12,622	51.7	▲ 37	▲ 324	▲ 361	▲ 1	947	11,675	12,622	51.7	12,622	51.7	768	10,603	11,371	46.8	▲ 52	437	385	1.4																						
皮膚科	669	9,532	10,201	41.8	716	11,040	11,756	48.2	▲ 47	▲ 1,508	▲ 1,555	▲ 6	716	11,040	11,756	48.2	11,756	48.2	662	15,568	16,230	66.8	63	▲ 1,091	▲ 1,028	▲ 4.5																						
泌尿器科	790	10,464	11,254	46.1	725	14,477	15,202	62.3	65	▲ 4,013	▲ 3,948	▲ 16	725	14,477	15,202	62.3	15,202	62.3	662	6,538	7,200	29.6	▲ 23	718	695	2.7																						
産科	669	6,506	7,195	29.5	639	7,256	7,895	32.4	50	▲ 750	▲ 700	▲ 3	639	7,256	7,895	32.4	7,895	32.4	662	6,538	7,200	29.6	▲ 23	718	695	2.7																						
婦人科	668	7,921	8,589	35.2	651	8,367	9,018	37.0	17	▲ 446	▲ 429	▲ 2	651	8,367	9,018	37.0	9,018	37.0	662	6,538	7,200	29.6	▲ 23	718	695	2.7																						
眼科	1,436	18,010	19,446	79.7	1,181	17,117	18,298	75.0	255	893	1,148	5	1,181	17,117	18,298	75.0	18,298	75.0	1,114	17,479	18,593	76.5	67	▲ 362	▲ 295	▲ 1.5																						
耳鼻咽喉科	1,657	13,791	15,448	63.3	1,723	14,597	16,320	66.9	▲ 66	▲ 806	▲ 872	▲ 4	1,723	14,597	16,320	66.9	16,320	66.9	1,825	15,501	17,326	71.3	102	▲ 904	▲ 1,006	▲ 4.4																						
移植外科	153	5,955	6,108	25.0	179	6,033	6,212	25.5	▲ 26	▲ 78	▲ 104	▲ 0	179	6,033	6,212	25.5	6,212	25.5	103	5,251	5,354	22.0	76	782	858	3.4																						
放射線治療科	127	6,015	6,142	25.2	123	6,501	6,624	27.1	4	▲ 486	▲ 482	▲ 2	123	6,501	6,624	27.1	6,624	27.1	120	6,554	6,674	27.5	3	▲ 53	▲ 50	▲ 0.3																						
歯科	1,133	9,649	10,782	44.2	1,224	9,520	10,744	44.0	▲ 91	129	38	0	1,224	9,520	10,744	44.0	10,744	44.0	1,377	10,433	11,810	48.6	▲ 183	▲ 913	▲ 1,066	▲ 4.6																						
麻酔科	14	2,301	2,315	9.5	9	2,639	2,648	10.9	5	▲ 338	▲ 333	▲ 1	9	2,639	2,648	10.9	2,648	10.9	37	5,056	5,083	21.0	▲ 28	▲ 2,417	▲ 2,445	▲ 10.1																						
救急科	479	19	498	2.0	432	14	446	1.8	47	5	52	0	432	14	446	1.8	446	1.8	524	26	550	2.3	▲ 92	▲ 12	▲ 104	▲ 0.4																						
小児心臓科	0	680	680	2.8	0	1,067	1,067	4.4	0	▲ 387	▲ 387	▲ 2	0	1,067	1,067	4.4	1,067	4.4	2	1,786	1,788	7.4	▲ 2	▲ 719	▲ 721	▲ 3.0																						
緩和ケア科	81	259	340	1.4	44	209	253	1.0	37	50	87	0	44	209	253	1.0	253	1.0	74	336	410	1.7	▲ 30	▲ 127	▲ 157	▲ 0.7																						
小児感覚器科	455	5,888	6,343	26.0	533	5,637	6,170	25.3	▲ 78	251	173	1	533	5,637	6,170	25.3	6,170	25.3	503	5,501	6,004	24.7	30	136	166	0.6																						
臨床工学科	92	9,440	9,532	39.1	115	9,526	9,641	39.5	▲ 23	▲ 86	▲ 109	▲ 0	115	9,526	9,641	39.5	9,641	39.5	100	10,095	10,195	42.0	15	▲ 569	▲ 554	▲ 2.4																						
生涯医療科	621	12,946	13,567	55.6	655	14,095	14,750	60.5	▲ 34	▲ 1,149	▲ 1,183	▲ 5	655	14,095	14,750	60.5	14,750	60.5	678	15,161	15,839	65.2	▲ 23	▲ 1,066	▲ 1,089	▲ 4.7																						
合計	21,931	273,441	295,372	1,210.5	21,287	283,179	304,466	1,253	644	▲ 9,738	▲ 9,094	▲ 42	21,287	283,179	304,466	1,247.8	304,466	1,247.8	22,241	296,610	318,851	1,312.1	▲ 954	▲ 13,431	▲ 14,385	▲ 64.3																						

注:初診患者数について

・同日複数科初診を含む。

・入院初診は除く。

注:「心臓血管外科」「呼吸器外科」はH28.4より分割表記。

平成29年度診療日数(累計)	244	平成27年度診療日数(累計)	243
平成28年度診療日数(累計)	243		

4 診療科別入院患者数 (安芸津病院 98床)

区分 科別	平成29年度(A)				平成28年度(B)				平成27年度(C)				差引						
	累計		平均		累計		平均		累計		平均		(A)-(B)		(B)-(C)		(B)-(C)		
	新規患者	延入院患者数	新規患者	平均 在院日数	新規患者	延入院患者数	新規患者	平均 在院日数	新規患者	延入院患者数	新規患者	平均 在院日数	新規患者	延入院患者数	新規患者	平均 在院日数	新規患者	延入院患者数	平均 在院日数
内科	531	11,898	—	—	566	12,303	—	—	566	12,303	—	—	544	11,173	—	—	22	1,130	—
小児科	0	0	—	—	0	0	—	—	0	0	—	—	0	0	—	—	0	0	—
外科	247	5,245	—	—	234	5,070	—	—	234	5,070	—	—	240	4,802	—	—	▲6	268	—
整形外科	414	16,402	—	—	433	15,898	—	—	433	15,898	—	—	338	14,095	—	—	95	1,803	—
皮膚科	0	0	—	—	0	0	—	—	0	0	—	—	0	0	—	—	0	0	—
泌尿器科	0	0	—	—	0	0	—	—	0	0	—	—	0	0	—	—	0	0	—
婦人科	0	0	—	—	0	0	—	—	0	0	—	—	0	0	—	—	0	0	—
眼科	0	0	—	—	0	0	—	—	0	0	—	—	0	0	—	—	0	0	—
耳鼻いんこう科	0	0	—	—	0	0	—	—	0	0	—	—	0	0	—	—	0	0	—
総計	1,192	33,545	—	—	1,233	33,271	—	—	1,233	33,271	—	—	1,122	30,070	—	—	111	3,201	—

5 診療科別外来患者数 (安芸津病院)

区分 科別	平成29年度(A)				平成28年度(B)				平成27年度(C)				差引											
	累計		平均		累計		平均		累計		平均		(A)-(B)		(B)-(C)		(B)-(C)							
	初診	再診	一日平均	再診	初診	再診	一日平均	再診	初診	再診	一日平均	再診	初診	再診	一日平均	再診	初診	再診						
内科	1,455	24,921	26,376	108.1	1,478	25,828	27,306	112.4	▲23	▲907	▲930	▲4.3	1,478	25,828	27,306	112.4	1,387	26,968	28,355	116.7	91	▲1,140	▲1,049	▲4.3
小児科	835	1,397	2,232	9.1	970	1,572	2,542	10.5	▲135	▲175	▲310	▲1.3	970	1,572	2,542	10.5	1,295	2,164	3,459	14.2	▲325	▲592	▲917	▲3.8
外科	482	5,860	6,342	26.0	571	5,775	6,346	26.1	▲89	85	▲4	▲0.1	571	5,775	6,346	26.1	550	5,836	6,386	26.3	21	▲61	▲40	▲0.2
整形外科	1,064	20,314	21,378	87.6	1,023	21,188	22,211	91.4	41	▲874	▲833	▲3.8	1,023	21,188	22,211	91.4	1,040	20,953	21,993	90.5	▲17	235	218	0.9
皮膚科	711	3,932	4,643	19.0	799	3,846	4,645	19.1	▲88	86	▲2	▲0.1	799	3,846	4,645	19.1	667	3,775	4,442	18.3	132	71	203	0.8
泌尿器科	49	1,324	1,373	5.6	78	1,185	1,263	5.2	▲29	139	110	0.4	78	1,185	1,263	5.2	19	734	753	3.1	59	451	510	2.1
婦人科	103	725	828	3.4	109	666	775	3.2	▲6	59	53	0.2	109	666	775	3.2	97	676	773	3.2	12	▲10	2	0.0
眼科	170	1,595	1,765	7.2	206	1,760	1,966	8.1	▲36	▲165	▲201	▲0.9	206	1,760	1,966	8.1	168	1,863	2,031	8.4	38	▲103	▲65	▲0.3
耳鼻いんこう科	381	2,154	2,535	10.4	402	2,256	2,658	10.9	▲21	▲102	▲123	▲0.5	402	2,256	2,658	10.9	375	2,341	2,716	11.2	27	▲85	▲68	▲0.2
総計	5,250	62,222	67,472	276.5	5,636	64,076	69,712	286.9	▲386	▲1,854	▲2,240	▲10.4	5,636	64,076	69,712	286.9	5,598	65,310	70,908	291.8	38	▲1,234	▲1,196	▲4.9

平成29年度診療日数(累計) 244 平成27年度診療日数(累計) 243
 平成28年度診療日数(累計) 243

6 未熟児・新生児・医療相談患者数

(単位：人)

項目 病院	入院										外来		公衆衛生活動	
	未熟児					新生児					医療相談		延数	一日平均
	繰越	新入院	退院	延数	一日平均	繰越	新入院	退院	延数	一日平均	延数	一日平均		
広島	335	249	246	10,359	28.4	105	504	485	2,888	7.9	6,983	28.6	493	2.0
安芸津	—	—	—	—	—	—	—	—	—	—	2,120	8.7	—	—
合計	335	249	246	10,359	28.4	105	504	485	2,888	7.9	9,103	37.3	493	2.0

7 高度・特殊医療等取扱延患者数

(単位：人)

区分	病院名	広島	安芸津	計
未熟児看護		10,359	—	10,359
救急取扱患者数		6,954	2,063	9,017
リハビリテーション患者数		92,265	9,427	101,692
RI診断		864	—	864
アンギオ撮影		2,666	—	2,666
リニアック治療		7,122	—	7,122
MRI撮影		8,536	—	8,536
自賠償の患者数		1,348	244	1,592

(注) 安芸津病院の救急取扱患者数については、時間外受付患者延数とした。

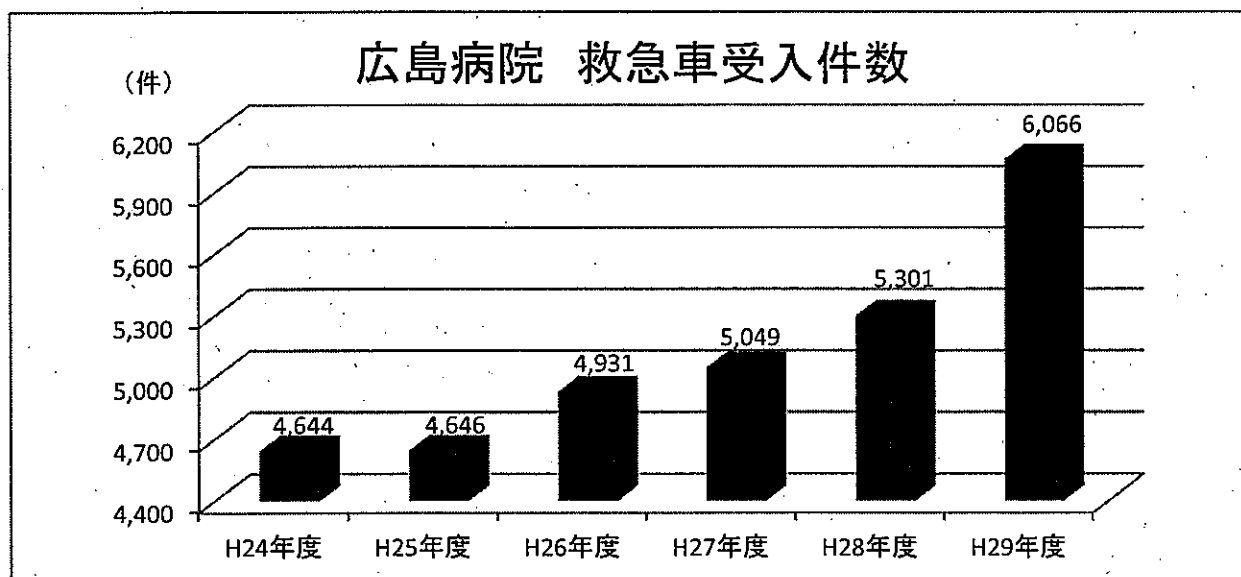

8 時間外受付患者数(月別)

(単位:人)

月別	4	5	6	7	8	9	10	11	12	1	2	3	合計
診療科													
内科	(89) 242	(103) 281	(10) 290	(96) 290	(112) 301	(100) 275	(103) 261	(113) 255	(129) 288	(130) 306	(105) 268	(118) 282	(1,208) 3,339
小児科	(34) 52	(22) 39	(1) 43	(35) 43	(26) 36	(30) 38	(22) 41	(25) 40	(37) 60	(30) 40	(25) 38	(28) 38	(315) 508
外科	(22) 86	(35) 106	(3) 95	(31) 102	(48) 155	(39) 103	(27) 109	(32) 114	(45) 113	(39) 119	(36) 105	(29) 122	(386) 1,329
整形外科	(5) 15	(2) 11	0 13	(8) 30	(6) 17	(5) 23	(6) 17	(9) 28	(10) 32	(4) 23	(6) 22	(5) 20	(66) 251
脳神経外科	(16) 44	(29) 50	(2) 49	(20) 67	(19) 46	(31) 66	(20) 43	(12) 38	(18) 44	(20) 53	(18) 49	(17) 40	(222) 589
皮膚科	(3) 5	2	1	(3) 4		(1) 1			(2) 3	(1) 2	(1) 1	4	(11) 23
泌尿器科	(4) 18	(2) 11	0 6	(5) 11	(2) 12	(3) 9	(2) 7	(1) 13	(6) 12	(7) 17	(2) 10	(4) 15	(38) 141
産婦人科	(7) 18	(13) 29	(1) 14	(12) 23	(11) 31	(19) 36	(21) 39	(12) 24	(14) 22	(12) 33	(11) 23	(16) 22	(149) 314
眼科	29	22	(1) 28	(1) 36	19	34	22	28	27	(1) 27	30	30	(3) 332
耳鼻咽喉科	(1) 25	(1) 23	(1) 39	(1) 19	(4) 21	(3) 29	(2) 20	(3) 22	(2) 21	(2) 11	(4) 26	(1) 30	(25) 266
緩和ケア科													
臨床腫瘍科	(7) 26	(9) 24	0 5	(9) 24	(4) 10	(6) 16	(3) 18	(6) 17	(1) 10	(8) 37	(3) 12	(1) 9	(57) 208
麻酔科・救急科	(24) 33	(23) 36	(1) 35	(23) 30	(29) 38	(31) 36	(20) 28	(27) 36	(30) 51	(47) 73	(54) 71	(27) 37	(336) 504
精神神経科		1	0 3	1									0 5
脳神経内科	(10) 35	(13) 34	(1) 38	(15) 44	(10) 43	(14) 39	(12) 34	(16) 47	(21) 52	(16) 36	(13) 41	(20) 43	(161) 486
歯科・口腔外科	1	1					1					(1) 1	(1) 4
生殖医療科	27	32	(1) 30	31	30	19	29	32	7	26	26	31	(1) 320
計	(222) 656	(252) 702	(23) 689	(259) 755	(271) 759	(282) 724	(238) 689	(256) 694	(315) 742	(317) 803	(278) 722	(267) 724	(2,980) 8,639
内科	(11) 76	(15) 76	(5) 67	(17) 95	(11) 87	(10) 80	(13) 90	(15) 71	(15) 108	(15) 169	(8) 92	(13) 91	(148) 1,102
小児科	2	3	1	3	4	1	1	1		2	3	3	24
外科	(7) 33	(6) 46	(7) 28	(3) 56	(12) 62	(7) 72	(11) 47	(12) 49	(8) 63	(5) 40	(4) 54	(7) 41	(89) 591
整形外科	(1) 20	(1) 28	(2) 32	(3) 31	(3) 32	(5) 32	(2) 24	(2) 19	(4) 35	(5) 41	(3) 21	(2) 23	(33) 338
皮膚科										6			6
眼科													
耳鼻いんこう科						1			1				2
計	(19) 131	(22) 153	(14) 128	(23) 185	(26) 185	(22) 186	(26) 162	(29) 140	(27) 207	(25) 258	(15) 170	(22) 158	(270) 2,063
合計	(241) 787	(274) 855	(37) 817	(282) 940	(297) 944	(304) 910	(264) 831	(285) 834	(342) 949	(342) 1,061	(293) 892	(289) 882	(3,250) 10,702
前年度計	(262) 765	(270) 923	(223) 711	(283) 850	(282) 874	(317) 931	(255) 831	(281) 876	(295) 955	(271) 866	(282) 804	(268) 759	(3,239) 10,145

注: () 内は時間外受付患者数の内、入院患者数の再掲である。

8 時間外受付患者数 (月別)

(単位:人)

診療科	月別												合計
	4	5	6	7	8	9	10	11	12	1	2	3	
内科	(89) 242	(103) 281	(10) 290	(96) 290	(112) 301	(100) 275	(103) 261	(113) 255	(129) 288	(130) 305	(105) 268	(118) 282	(1,208) 3,339
小児科	(34) 52	(22) 39	(1) 43	(35) 43	(26) 36	(30) 38	(22) 41	(25) 40	(37) 60	(30) 40	(25) 38	(28) 38	(315) 508
外科	(22) 86	(35) 106	(3) 95	(31) 102	(48) 155	(39) 103	(27) 109	(32) 114	(45) 113	(39) 119	(36) 105	(29) 122	(386) 1,329
整形外科	(5) 15	(2) 11	0 13	(8) 30	(6) 17	(5) 23	(6) 17	(9) 28	(10) 32	(4) 23	(6) 22	(5) 20	(66) 251
脳神経外科	(16) 44	(29) 50	(2) 49	(20) 57	(19) 46	(31) 66	(20) 43	(12) 38	(16) 44	(20) 53	(18) 49	(17) 40	(222) 589
皮膚科	(3) 5	2	1 1	(3) 4		(1) 1			(2) 3	(1) 2	(1) 1	4	(11) 23
泌尿器科	(4) 18	(2) 11	0 6	(5) 11	(2) 12	(3) 9	(2) 7	(1) 13	(6) 12	(7) 17	(2) 10	(4) 15	(38) 141
産婦人科	(7) 18	(13) 29	(1) 14	(12) 23	(11) 31	(19) 36	(21) 39	(12) 24	(14) 22	(12) 33	(11) 23	(16) 22	(149) 314
眼科	29	22	(1) 28	(1) 36	19	34	22	28	27	(1) 27	30	30	(3) 332
耳鼻咽喉科	(1) 25	(1) 23	(1) 39	(1) 19	(4) 21	(3) 29	(2) 20	(3) 22	(2) 21	(2) 11	(4) 26	(1) 30	(25) 286
緩和ケア科													
臨床腫瘍科	(7) 26	(9) 24	0 5	(9) 24	(4) 10	(6) 16	(3) 18	(6) 17	(1) 10	(8) 37	(3) 12	(1) 9	(57) 208
麻酔科・救急科	(24) 33	(23) 36	(1) 35	(23) 30	(29) 38	(31) 36	(20) 28	(27) 36	(30) 51	(47) 73	(54) 71	(27) 37	(336) 504
精神神経科		1	0 3	1									0 5
脳神経内科	(10) 35	(13) 34	(1) 38	(15) 44	(10) 43	(14) 39	(12) 34	(16) 47	(21) 52	(16) 36	(13) 41	(20) 43	(161) 486
歯科・口腔外科	1	1					1					(1) 1	(1) 4
生体医療科	27	32	(1) 30	31	30	19	29	32	7	26	26	31	(1) 320
計	(222) 656	(252) 702	(23) 689	(259) 755	(271) 759	(282) 724	(238) 669	(256) 694	(315) 742	(317) 803	(278) 722	(267) 724	(2,960) 8,639
内科	(11) 76	(15) 76	(5) 67	(17) 95	(11) 87	(10) 80	(13) 90	(15) 71	(15) 108	(15) 169	(8) 92	(13) 91	(148) 1,102
小児科	2	3	1	3	4	1	1	1		2	3	3	24
外科	(7) 33	(6) 46	(7) 28	(3) 56	(12) 62	(7) 72	(11) 47	(12) 49	(8) 63	(5) 40	(4) 54	(7) 41	(89) 591
整形外科	(1) 20	(1) 28	(2) 32	(3) 31	(3) 32	(5) 32	(2) 24	(2) 19	(4) 35	(5) 41	(3) 21	(2) 23	(33) 338
皮膚科										6			6
眼科													
耳鼻いんこう科						1			1				2
計	(19) 131	(22) 153	(14) 128	(23) 185	(26) 185	(22) 186	(26) 162	(29) 140	(27) 207	(25) 258	(16) 170	(22) 158	(270) 2,063
合計	(241) 787	(274) 855	(37) 817	(282) 940	(297) 944	(304) 910	(264) 831	(285) 834	(342) 949	(342) 1,061	(293) 892	(289) 882	(3,250) 10,702
前年度計	(262) 765	(270) 923	(22) 711	(283) 850	(282) 874	(317) 931	(255) 831	(281) 876	(295) 955	(271) 866	(232) 804	(288) 759	(3,289) 10,145

注: () 内は時間外受付患者数の内、入院患者数の再掲である。

第 4 業 務 の 状 況

1 室料差額ベッドの利用状況 (広島病院・安芸津病院)

病院名	室別	年度	病床数 (床)	延病床数 (床)	1日当り 使用料 (円)	利用状況		備考
						延利用者数 (人)	利用率 (%)	
広島病院	S	28	1	365	13,320	218	59.7	個室
		29		365	13,320	257	70.4	
	特A	28	3	1,095	12,020	1,045	95.4	個室
		29		1,095	12,020	1,002	91.5	
	新特B	28	42	10,316	7,800	10,695	103.7	個室
		29	48	17,520	7,800	17,289	98.7	
	特B	28	6	3,025	6,950	2,779	91.9	個室
		29	-	-	-	-	-	
	新B	28	13	4,550	7,280	4,555	100.1	個室
		29	13	4,745	7,280	4,681	98.7	
	B	28	10	5,591	5,400	5,325	95.2	個室
		29	10	3,650	5,400	3,272	89.6	
	B 緩和ケア	28	8	2,920	4,760	2,118	72.5	個室
		29		2,920	4,760	2,511	86.0	
	新C	28	1	189	5,450	188	99.5	個室
		29	1	365	5,450	360	98.6	
	C	28	0(年度途中)	2,238	4,490	2,305	103.0	個室
		29	-	-	-	-	-	
C1	28	0(年度途中)	371	3,580	376	101.3	個室	
	29	-	-	-	-	-		
新D	28	86	26,388	1,590	18,989	72.0	2人	
	29	86	31,390	1,590	22,004	70.1		
D	28	4	6,462	990	4,690	72.6	2人	
	29	4	1,460	990	1,166	79.9		
計	28	174	63,510	-	53,283	83.9		
	29	174	63,510	-	52,542	82.7		
安芸津病院	A	28	2	730	6,510	606	93.0	個室
		29		730	6,510	724	99.2	
	B	28	5	1,825	3,540	1,646	90.2	個室
		29		1,825	3,540	1,808	99.1	
	C	28	6	2,190	2,120	2,185	99.8	個室
		29		2,190	2,120	2,046	93.4	
	D	28	6	2,190	610	1,986	90.7	2人
		29		2,190	610	1,942	88.7	
	計	28	19	6,935	-	6,423	92.6	
		29		6,935	-	6,520	94.0	
合計	28	193	70445	-	59,706	84.8		
	29	193	70445	-	59,062	83.8		

注1 助産等に係る室料差額 (28年度, 29年度)

広島病院: S室 13,320円, 特A室 12,020円, 新特B室 7,800円, 特B室 6,950円,
新B室 7,280円, B室 5,400円, 緩和B室 4,760円, 新C室 5,450円, C室 4,490円,
C1室 3,580円, 新D室 1,590円, D室 990円

2 人工透析実施状況 (広島病院)

年 度	25	26	27	28	29
延 人 数	11,961	12,220	11,881	13,379	11,752

(注) 広島病院人工腎臓保有台数: 31台

3 検査の状況

項目 件数	疫 症				血 液				生 理 化 学				薬 物 血中濃度				
	尿	糞 便	胃・十二 指腸液	脳脊髄液	穿刺液 採取液	その他	計	形態学的	出血凝固	機 能 その他	計	血液化学		内分泌 学的	腫 瘍 マーカー	特殊分析 その他	計
広島	88,188 2	1,889		682	690	3	91,452 2	746,709	96,032 973	267	843,008 973	1,899,580 15,259	65,879 10,460	44,065 4,754	30,914 526	2,040,438 30,999	5,953 847
安芸津	6,628 17,695 40	1,620		68	95	55	6,696 19,465 40	80,100 107,807	24,321 4,143	452	104,421 112,402	1,995,388 262,426 311	3,992 2,813 127	4,485 353	21	269,745 791	10 48 25
合計	105,883 42	3,509	14	682	785	58	110,917 42	854,516	100,175 973	719	955,410 973	2,162,006 15,570	68,692 10,587	48,550 5,107	30,935 526	2,310,163 31,790	2,458,360 48,010
	7,025	14		68	2		7,109	85,806	24,689	21	110,516	205,587	2,114	25	1	207,727	209,867

項目 件数	疫 症				血 清				輸 血				微 生 物			
	免疫血液 学的	感染症 血清反応	肝炎 ウイルス関 連	自己抗体	血漿蛋白 免疫学的	細胞機能	計	交差試験 (クイック法)	その他の 交差試験	不規則 抗体	計	顕微鏡	培 養	感 受 性	そ の 他	計
広島	116 89 658	21,156 5,948	25,791 181	2,679 12,231	100,876 5,224	2 413	150,620 24,086 658	3,239	2,245	2,911	8,396	24,270	48,691	18,461	3,479	94,901
安芸津	730 633	1,487 476	1,488 488	209 567	8,996 192	3	12,910 2,359	16	91	160	2,317	698 2,769	737	424	157	1,763
合計	846 722 658 64	22,643 6,424	27,279 669	2,888 12,798	109,872 5,416	2 416	163,530 26,445 658	3,255	2,336	3,071	8,665	24,365 445	48,691 737	18,461 424	3,479 294	94,996 1,900
	64	2,495	70	239	14,847		17,715	1,212	1,136	23	2,371	2,805				2,805

項目 件数	病 理				生 理 学				死 体 解 剖						
	病理組織	細胞診	染色体	計	心電図	呼吸機能	超音波	脳波	心音図	心機能	その他	出血時間	計	合計	死体解剖 件数
広島	14,236	8,689	512	23,437	23,742	6,579	17,065	1,955	2	2,008	430	1,602	53,383	3,311,588	13
安芸津	390	739		1,129	3,116	166	3,456	27		443	798		8,006	422,940	
合計	14,236 390	8,689 739	512	23,437 1,129	26,858	6,745	20,521	1,982	2	2,451	1,228	1,602	59,787	6,185,285	13
					157								157	18,604	
														110,290	
					157								157	558,267	

(注) 各病院内段から院内件数、委託件数、その他、時間外救急件数である。
死体解剖件数の()内は剖検率(死体解剖件数/年間死亡患者数×100)である。

4 調剤の状況

(単位：回，剤，枚，%)

項目	年度	内服剤		外用剤		頓服		合計		院外処方箋発行枚数	
		回数	延剤数	回数	延剤数	回数	延剤数	回数	延剤数	回数	延枚数
入院	28	221,085	1,105,425	34,013	119,046	17,007	170,065	272,105	1,394,536		
	29	221,923	1,109,610	34,141	119,497	17,073	170,709	273,137	1,399,816		
外来	28	56,417	1,187,680	17,814	142,520	5,940	109,862	80,171	1,440,062	128,527	86.5%
	29	49,130	1,034,280	15,514	124,113	5,172	95,672	69,816	1,254,065	122,900	87.8%
安芸津	28	20,093	179,615	2,477	2,285	830	7,024	23,400	188,924		
	29	21,933	199,893	2,391	2,391	838	7,114	25,162	209,398		
外来	28	1,588	25,716	899	899	225	1,463	2,712	28,078	45,059	97.3%
	29	1,359	24,792	560	560	234	1,487	2,153	26,839	43,437	97.6%
合計	28	241,178	1,285,040	36,490	121,331	17,837	177,089	295,505	1,583,460		
	29	243,856	1,309,503	36,532	121,888	17,911	177,823	298,299	1,609,214		
外来	28	58,005	1,213,396	18,713	143,419	6,165	111,325	82,883	1,468,140	173,586	89.1%
	29	50,489	1,059,072	16,074	124,673	5,406	97,159	71,969	1,280,904	166,337	90.2%

5 放射線その他の利用状況

項目	透視				単純撮影				断层		造影								
	頭部	椎骨	骨盤	四肢	胸・腹部	その他	胸部	その他	腎・膀胱	胆のう	消化管	注腸	ミラエロイグ	卵管	関節	血管	脳室	気管支	その他
患者数	274	1,527	1,774	631	6,277	56,584	584		329	1,311	747	211	93	259		1,133		329	308
件数	275	1,908	1,965	638	7,526	59,865	585		329	1,312	748	211	93	259		1,169		329	308
患者数	55	11	1,719	872	3,562	3,877	705			40	90	10							23
件数	58	18	3,927	964	8,320	4,604	1,685			83	1,180	181							79
患者数	329	1,538	3,493	1,503	9,839	60,461	1,289		329	1,351	837	221	93	259		1,133		329	331
件数	333	1,926	5,892	1,602	15,846	64,469	2,270		329	1,395	1,928	392	93	259		1,169		329	387

(単位:人, 件)

項目	撮影				影				治療				R・I検査				
	後腹膜充気術	骨塩定量	シネ撮影	その他	C	T	M	R	I	リニアック	位置決め	ラジウム	その他	計	計		
患者数		598	1,533		8,415	20,665	5,022	2,230	1,284	111,844	7,122	1,544		104	8,770	864	121,752
件数		973	1,634		9,564	40,617	27,087	14,994	7,019	179,133	36,547	1,544		104	38,195	1,520	219,123
患者数		812			555	2,113				14,389							14,444
件数		812			555	2,409				24,817							24,875
患者数		1,410	1,533		8,970	22,778	5,022	2,230	1,284	126,233	7,122	1,544		104	8,770	864	136,196
件数		1,785	1,634		10,119	43,026	27,087	14,994	7,019	203,950	36,547	1,544		104	38,195	1,520	243,998

6 給食の状況

数値は税込み (単位: 人, 円)

項目	普通食		特別加算の できるもの		特別加算の できないもの		合計		給食 委託料	給食 材料費	給食収益	1人1日 当り給食 経費
	給食者 延数	給食 延数	給食者 延数	給食 延数	給食者 延数	給食 延数	給食者 延数	給食 延数				
病院別												
広島	87,587	238,466	42,597	110,119	65,021	173,695	195,205	522,280	335,378,838	4,285,507	340,782,896	1,740.0
安芸津	15,994	46,330	8,530	24,292	6,468	18,537	30,992	89,159	58,995,031	1,657,023	63,365,902	1,957.0
合計	103,581	284,796	51,127	134,411	71,489	192,232	226,197	611,439	394,373,869	5,942,530	404,148,798	1,769.8

(注) 食材購入を含めて給食業務を委託しており, 給食委託料には給食材料費が含まれる。(この表の給食材料費は主に給食消耗品の額)

7 年度別、診療収益の状況

数値は税抜き

病院別	年	入				院				外				来				合				計	
		決算額		一人一日当り収益		決算額		一人一日当り収益		決算額		一人一日当り収益		決算額		一人一日当り収益		決算額		一人一日当り収益		前年対比	
		金額(千円)	前年対比	金額(円)	前年対比	金額(千円)	前年対比	金額(円)	前年対比	金額(千円)	前年対比	金額(円)	前年対比	金額(千円)	前年対比	金額(円)	前年対比	金額(千円)	前年対比	金額(円)	前年対比	金額(円)	前年対比
広島	25	13,948,634	103.1	62,755	102.1	4,970,781	108.3	15,537	109.2	18,919,415	104.4	34,893	104.5	18,919,415	104.4	34,893	104.4	18,919,415	104.4	34,893	104.4	34,893	104.5
	26	14,114,848	101.2	65,364	104.2	5,134,555	103.3	16,347	105.2	19,249,403	101.7	34,371	104.1	19,249,403	101.7	34,371	101.7	19,249,403	101.7	34,371	101.7	34,371	104.1
	27	14,561,692	103.2	67,152	102.7	5,513,734	107.4	17,293	105.8	20,075,426	104.3	37,475	109.0	20,075,426	104.3	37,475	104.3	20,075,426	104.3	37,475	104.3	37,475	109.0
	28	15,037,748	103.3	68,521	102.0	5,710,449	103.6	18,756	108.5	20,748,197	103.4	39,601	105.7	20,748,197	103.4	39,601	103.4	20,748,197	103.4	39,601	103.4	39,601	105.7
	29	15,647,697	104.1	71,965	105.0	5,890,724	103.2	19,943	106.3	21,538,421	103.8	42,001	106.1	21,538,421	103.8	42,001	103.8	21,538,421	103.8	42,001	103.8	42,001	106.1
安芸津	25	965,502	109.8	31,608	106.7	520,046	96.2	6,869	96.5	1,485,548	104.6	13,981	104.0	1,485,548	104.6	13,981	104.6	1,485,548	104.6	13,981	104.6	13,981	104.0
	26	972,934	100.8	32,209	101.9	540,921	104.0	7,380	107.4	1,513,855	101.9	14,626	104.6	1,513,855	101.9	14,626	101.9	1,513,855	101.9	14,626	101.9	14,626	104.6
	27	966,360	99.3	32,137	99.8	517,514	95.7	7,298	98.9	1,483,874	98.0	14,695	100.5	1,483,874	98.0	14,695	98.0	1,483,874	98.0	14,695	98.0	14,695	100.5
	28	1,058,529	109.5	31,815	99.0	504,985	97.6	7,244	99.3	1,563,514	105.4	15,182	103.3	1,563,514	105.4	15,182	105.4	1,563,514	105.4	15,182	105.4	15,182	103.3
	29	1,051,595	99.3	31,349	98.5	521,006	103.2	7,722	106.6	1,572,601	100.6	15,568	102.5	1,572,601	100.6	15,568	100.6	1,572,601	100.6	15,568	100.6	15,568	102.5
合計	25	14,914,136	103.5	58,992	102.3	5,490,827	107.0	13,878	107.8	20,404,963	104.4	31,466	104.4	20,404,963	104.4	31,466	104.4	20,404,963	104.4	31,466	104.4	31,466	104.4
	26	15,087,782	101.2	61,295	103.9	5,675,476	103.4	14,650	105.6	20,763,258	101.8	32,773	104.2	20,763,258	101.8	32,773	101.8	20,763,258	101.8	32,773	101.8	32,773	104.2
	27	15,528,052	102.9	62,887	102.6	6,031,248	106.3	15,474	105.6	21,559,300	103.8	33,862	103.3	21,559,300	103.8	33,862	103.8	21,559,300	103.8	33,862	103.8	33,862	103.3
	28	16,096,277	103.7	63,689	101.3	6,215,434	103.1	16,611	107.3	22,311,711	103.5	35,590	105.1	22,311,711	103.5	35,590	103.5	22,311,711	103.5	35,590	103.5	35,590	105.1
	29	16,699,292	103.7	66,536	104.5	6,411,730	103.2	17,671	106.4	23,111,022	103.6	37,651	105.8	23,111,022	103.6	37,651	103.6	23,111,022	103.6	37,651	103.6	37,651	105.8

8 入院、外来別1件当り診療収入（調定額）

数値は税込み

病院別	年度	入院			外来		
		一人一日当り 診療収入 (円)	平均在院日数 (日)	1件当り 診療収入 (円)	一人一日当り 診療収入 (円)	平均通院回数 (回)	1件当り 診療収入 (円)
広島	25	63,460	14.7	932,862	15,631	14.5	226,650
	26	65,481	13.4	877,445	16,445	14.6	240,097
	27	67,310	13.2	888,492	17,402	14.3	248,849
	28	68,725	13.4	920,915	18,895	14.3	270,199
	29	71,980	12.5	899,748	20,010	13.5	270,129
安芸津	25	32,339	22.9	740,563	6,982	12.5	87,275
	26	32,751	24.3	795,849	7,472	12.3	91,906
	27	32,610	26.6	867,426	7,413	12.7	94,145
	28	32,523	27.0	878,121	7,360	12.4	91,264
	29	31,358	28.1	881,148	7,730	12.9	99,723

9 研修等の状況

(1) 臨床研修医

①広島病院

医師

(単位：人)

研修期間	臨床研修 医実数	方式別内訳			国家試験回数・合格時期別内訳		
		総合診療	ローテイト	その他	109回27年	110回28年	111回29年
1カ月	3 (3)			3 (3)		3	
2カ月							
12カ月	33 (396)	33 (396)				19	14
計	36 (399)	33 (396)		3 (3)		22	14

歯科医師

研修期間	臨床研修 医実数	国家試験回数・合格時期別内訳		
		108回27年	109回28年	110回29年
12カ月	1 (12)			1
計	1 (12)			1

(2) 臨床実習等

医師

学校	学科等	学年	学生数等	時間数	延時間数
広島大学	医学部 総合内科・総合診療科	5	18	※49.3	888
	医学部 精神科	5	1	160	160
	医学部 整形外科	5	1	80	80
	医学部 泌尿器科	5	1	160	160
	医学部 眼科	4	33	7.8	256
	医学部 耳鼻咽喉科	5	3	8	24
		6	2	8	16
	医学部 放射線治療科	4	111	2.2	240
		5	8	※21	168
	医学部 放射線腫瘍科	6	1	72	72
		4	12	7	80
	医学部 病理学	5	2	4	8
		5	16	※28.5	456
	医学部 循環器内科	5	4	※134	536
	医学部 脳神経内科	5	7	8	56
	医学部 第一外科 (心臓血管外科)	4	1	8	8
	医学部 第一外科 (呼吸器外科)	5	3	8	24
		5	5	40	200
	医学部 脳神経外科	6	2	※36	72
		5	2	※12	24
	医学部 消化器代謝内科 (消化器内科)	4	55	4.4	240
	医学部 第二外科 (消化器・乳腺外科)	5	6	※29.3	176
		5	3	※77.3	232
	医学部 移植外科	5	8	※59	472
	医学部 リウマチ科	5	9	4.4	40
	医学部 救急科	5	2	※44	88
		6	1	40	40
	医学部 小児科	4	9	8	72
		5	29	※8.3	240
		6	1	8	8
	医学部 小児科 (新生児科)	4	14	7.4	104
		5	52	6.5	336
		6	1	8	8
医学部 第一外科 (小児外科)	4	7	8	56	
	5	22	※17.8	392	
医学部 産婦人科	4	42	8	336	
	5	23	※19.8	456	
広島大学大学院	医歯薬保健学研究所	5	1	40	40
		6	1	136	136
自治医科大学	医学部	6	2	136	272
香川大学医学部	医学部	6	1	80	80
計			522	-	7,352

薬剤師

学 校	学 科 等	学 年	学生数等	時間数	延時間数
広島国際大学	薬学部薬学科	5	4	※399.5	1,598
安田女子大学	薬学部薬学科	1	4	2	8
		5	4	※426	1,704
福山大学	薬学部	5	1	416	416
日本薬剤師研修センター	—	—	8	8	64
計			21	—	3,790

放射線技師

学 校	学 科 等	学 年	学生数等	時間数	延時間数
広島国際大学	保健医療学部診療放射線学科	4	50	30	1,500
計			50	—	1,500

栄養士

学 校	学 科 等	学 年	学生数等	時間数	延時間数
安田女子大学	家政学部管理栄養学科	4	16	※60	960
県立広島大学	人間文化学部健康科学科	3	10	※114.4	1,144
一陽会 原田病院	—	—	2	40	80
荒木脳神経外科病院	—	—	2	40	80
岩国医療センター	—	—	1	40	40
J R 広島病院	—	—	1	40	40
三篠会 あすらや荘	—	—	2	40	80
広島シーサイド病院	—	—	1	40	40
高陽ニュータウン病院	—	—	1	40	40
マツダ病院	—	—	2	40	80
計			38	—	2,584

臨床検査技師

学 校	学 科 等	学 年	学生数等	時間数	延時間数
広島国際大学	保健医療学部医療技術学科	4	1	225	225
山陽女子短期大学	臨床検査学科	3	4	488	1,952
計			5	—	2,177

臨床工学技士

学 校	学 科 等	学 年	学生数等	時間数	延時間数
広島国際大学	保健医療学部医療技術学科	4	2	225	450
広島工業大学	生命学部生体医工学科	4	2	240	480
トリニティカレッジ 広島医療福祉専門学校	臨床工学科	3	2	240	480
計			6	—	1,410

理学療法士・作業療法士・言語聴覚士

学 校	学 科 等	学 年	学生数等	時間数	延時間数
県立広島大学	保健福祉学部理学療法学科	3	1	152	152
		4	1	216	216
	保健福祉学部作業療法学科	1	4	24	96
		4	1	336	336
	保健福祉学部コミュニケーション障害学科	2	2	8	16
		3	1	304	304
広島国際大学	総合リハビリテーション学部 リハビリテーション学科	1	10	7.5	75
		2	1	38	38
		3	2	※157.5	315
		4	3	※267.7	803
広島都市学園大学	健康科学部リハビリテーション学科	2	1	48	48
		3	3	※178.7	536
		4	1	344	344
吉備国際大学	保健医療福祉学部作業療法学科	4	1	312	312
計			32	—	3,591

視能訓練士

学 校	学 科 等	学 年	学生数等	時間数	延時間数
川崎医療福祉大学	医療技術学部感覚矯正学科	4	1	216	216
計			1	—	216

歯科衛生士

学 校	学 科 等	学 年	学生数等	時間数	延時間数
広島高等歯科衛生士 専門学校	—	2	3	64	192
		3	17	※94.1	1,600
計			20	—	1,792

看護師

学 校	学 科 等	学 年	学 生 数 等	時 間 数	延 時 間 数
県立広島大学	助産学専攻科	1	22	※30.9	679
	看護学科	1	31	24	744
		2	30	40	1,200
		3	165	※39.9	6,584
	4	32	64	2,048	
日本赤十字広島看護大学	看護学部看護学科	3	42	※47	1,974
	看護学研究科	—	4	※185.8	743
	認定看護師教育課程	—	—	—	—
広島都市学園大学	健康科学部看護学科	4	6	4	24
安田女子大学	看護学部看護学科	4	10	64	640
広島市医師会看護専門学校	医療専門課程	3	46	68	3,128
広島県看護協会	—	—	1	5	5
島根県看護協会	—	—	2	16	32
六吹医療大学院	看護学科通信課程	1	6	17	102
		2	29	17	493
計			426	—	18,396

精神保健福祉士

学 校	学 科 等	学 年	学 生 数 等	時 間 数	延 時 間 数
県立広島大学	保健福祉学部人間福祉学科	3	2	※80	160
広島県看護協会	—	—	1	6	6
広島福祉専門学校	精神保健福祉士科通信コース	—	1	96	96
計			4	—	262

臨床心理士

学 校	学 科 等	学 年	学 生 数 等	時 間 数	延 時 間 数
広島文教女子大学	人間科学部心理学科	2	1	32	32
		3	1	32	32
計			2	—	64

救急救命士

学 校	学 科 等	学 年	学 生 数 等	時 間 数	延 時 間 数
福山医療専門学校	救急救命学科	2	1	120	120
公務員ビジネス専門学校	救急救命士学科	2	2	168	336
広島国際大学	保健医療学部医療技術学科	3	4	168	672
広島市消防局	—	—	43	※103.3	4,440
府中町消防本部	—	—	2	48	96
広島県消防学校	消防職員専科教育救急科	—	12	5	60
陸上自衛隊	—	—	5	96	480
計			69	—	6,204

医療情報等

学 校	学 科 等	学 年	学 生 数 等	時 間 数	延 時 間 数
広島国際大学	医療経営学部医療経営学科	3	2	67.5	135
広島情報専門学校	医療事務専攻	2	1	40	40
計			3	—	175

※実習時間数が学生等によって異なる。

②安芸津病院

理学療法士

学 校	学 科 等	学 年	学 生 数 等	時 間 数	延 時 間 数
県立広島大学	保健福祉学部理学療法学科	3	1	147	147
県立広島大学	保健福祉学部理学療法学科	4	1	209	209
広島国際大学	総合リハビリテーション学部リハビリテーション学科	4	1	295	295
計			3	—	651

看護師

学 校	学 科 等	学 年	学 生 数 等	時 間 数	延 時 間 数
広島国際大学	看護学部看護学科	4	13	※54.2	705
広島国際大学	看護学部看護学科	3	6	※77.5	465
広島国際大学	看護学部看護学科	3	42	※85.3	3,581
清水ヶ丘高等学校	看護科	1	9	※23.2	209
清水ヶ丘高等学校	看護科	1	8	※23.3	186
計			78	—	5,146

管理栄養士

学 校	学 科 等	学 年	学 生 数 等	時 間 数	延 時 間 数
安田女子大学	家政学部管理栄養学科	4	1	116	116
比治山大学	健康栄養学部管理栄養学科	4	1	78	78
広島文教女子大学	人間科学部人間栄養学科	3	1	78	78
計			3	—	272

救急救命士

学 校	学 科 等	学 年	学 生 数 等	時 間 数	延 時 間 数
東広島市消防局	—	—	3	48	144
計			3	—	144

※実習時間数が学生等によって異なる。

第 5 経 理 の 状 況

1 年度別決算状況

数値は税抜き(単位:千円)

		25	26	27	28	29
広島	総 収 益	21,062,755	21,789,706	22,522,821	23,281,240	24,022,672
	総 費 用	20,623,661	22,961,652	23,335,965	23,893,426	24,441,970
	損 益	439,094	-1,171,946	-813,144	-612,186	-419,298
	未処分利益剰余金	-19,817,349	-20,903,985	-21,717,129	-22,329,315	-22,748,613
安芸津	総 収 益	1,873,260	1,958,158	1,933,345	2,005,365	2,010,024
	総 費 用	1,949,211	2,133,735	2,067,282	2,074,203	2,085,144
	損 益	-75,951	-175,577	-133,937	-68,838	-75,120
	未処分利益剰余金	-7,396,229	-7,569,635	-7,703,572	-7,772,410	-7,847,531
合 計	総 収 益	22,936,015	23,747,864	24,456,166	25,286,605	26,032,696
	総 費 用	22,572,872	25,095,387	25,403,247	25,967,629	26,527,114
	損 益	363,143	-1,347,523	-947,081	-681,024	-494,418
	未処分利益剰余金	-27,213,578	-28,473,620	-29,420,701	-30,101,725	-30,596,144

(参考)引当金の状況

(単位:千円)

		25	26	27	28	29
貸倒引当金	年度当初計上額 (前期繰越額)	0	0	42,067	37,067	35,513
	当期増加額	0	42,067	4,895	2,619	1,602
	当期減少額	0	0	-9,895	-4,173	-4,821
	年度末計上額	0	42,067	37,067	35,513	32,294
退職給付引当金	年度当初計上額 (前期繰越額)	424,893	424,893	1,496,439	2,852,674	3,859,484
	当期増加額	0	1,555,149	1,766,086	1,558,464	1,584,081
	当期減少額	0	-483,603	-409,851	-551,654	-509,080
	年度末計上額	424,893	1,496,439	2,852,674	3,859,484	4,934,485
修繕引当金	年度当初計上額 (前期繰越額)	238,060	238,060	238,060	218,004	218,004
	当期増加額	0	0	0	0	0
	当期減少額	0	0	-20,056	0	0
	年度末計上額	238,060	238,060	218,004	218,004	218,004
賞与引当金	年度当初計上額 (前期繰越額)	0	0	425,413	451,818	480,750
	当期増加額	0	425,413	451,818	480,750	502,748
	当期減少額	0	0	-425,413	-451,818	-480,750
	年度末計上額	0	425,413	451,818	480,750	502,748
年度末計上額 合計		662,953	2,201,979	3,559,563	4,593,751	5,687,531

注:減少額はマイナスで表記

2 平成29年度病院別決算状況総括表

数値は税込み (単位:千円, %)

区 分			合 計		広島病院		安芸津病院	
			決算額	収益比	決算額	収益比	決算額	収益比
病院 事業 収益	医業 収益	入院収益	16,702,896		15,651,006		1,051,890	
		外来収益	6,431,847		5,910,259		521,588	
		その他医業収益	696,331		570,022		126,309	
		計 (A)	23,831,074	100.0	22,131,287	100.0	1,699,787	100.0
	医業外 収益	受取利息配当金	122		114		8	
		他会計補助金	942,587		871,723		70,863	
		補助金	22,795		22,795		0	
		負担金交付金	594,157		410,232		183,925	
		長期前受金戻入	519,012		467,398		51,614	
		その他医業外収益	179,954		170,683		9,271	
計 (B)	2,258,627		1,942,945		315,681			
特別利益 (C)		890		869		21		
収益合計 (D)		26,090,591		24,075,101		2,015,489		
病院 事業 費用	医業 費用	給与費	13,141,959	55.1	11,960,924	54.0	1,181,035	69.5
		材料費	7,295,760	30.6	6,971,948	31.5	323,812	19.1
		経費	3,160,977	13.3	2,764,930	12.5	396,047	23.3
		減価償却費	1,241,618	5.2	1,139,938	5.2	101,680	6.0
		資産減耗費	22,901	0.1	20,725	0.1	2,176	0.1
		研究研修費	126,775	0.5	121,905	0.6	4,870	0.3
		計 (E)	24,989,990	104.7	22,980,370	105.3	2,009,620	118.2
	医業外 費用	支払利息及び企業債取扱諸費	414,058	1.7	412,505	1.9	1,553	0.1
		繰延勘定償却	0	0.0	0	0.0	0	0.0
		長期前払消費税償却	65,255	0.3	60,916	0.3	4,339	0.3
患者外給食材料費		0	-	0	-	0	-	
負担金	90,987	0.4	84,776	0.4	6,211	0.4		
消費税	32,845	0.1	29,692	0.1	3,153	0.2		
雑損失	348	0.0	348	0.0	0	0.0		
計 (F)	603,493	2.5	588,237	2.7	15,256	0.9		
特別損失 (G)		989,285	4.2	923,706	4.2	65,579	3.9	
費用合計 (H)		26,582,768	111.5	24,492,313	110.7	2,090,455	123.0	
経常利益[(A+B)-(E+F)]		496,218		505,625		-9,408		
特別損益 (C-G)		-988,395		-922,837		-65,558		
収益的収支差引 (D-H)		-492,177		-417,212		-74,966		
資本的 収入	企業債	1,090,800		1,043,000		47,800		
	出資金	19,305		15,907		3,398		
	長期借入金	0		0		0		
	固定資産売却代金	0		0		0		
	補助金	0		0		0		
	負担金	755,509		659,290		96,219		
	寄附金	4,388		4,388		0		
	その他雑収益	4,179		4,179		0		
収入合計 (I)		1,874,181		1,726,764		147,417		
資本的 支出	建設 改良	資産購入費	910,741		866,518		44,223	
		建設工事費	204,751		198,757		5,994	
		建設利息	0		0		0	
	計	1,115,492		1,065,275		50,217		
	企業債償還金	2,095,645		2,021,889		73,756		
	長期借入金償還金	193,253		101,897		91,356		
投資	0		0		0			
支出合計 (J)		3,404,390		3,189,061		215,329		
資本的収支差引 (I-J)		-1,530,209		-1,462,297		-67,912		

3 平成29年度 収益的収支の状況

数値は税込み (単位:円)

款	項	目	節	金額	広島	安芸津	県立病院課			
							瀬戸田	神石三和	県立病院課	
病院事業 収益	医業収益			26,090,591,041	24,075,101,321 (24,010,727,303)	2,015,489,720 (2,009,590,928)	(0)	(12,359,000)	(57,913,810)	
				23,831,074,207	22,131,286,746 (22,126,445,006)	1,699,787,461 (1,699,434,201)	(0)	(0)	(5,195,000)	
		入院収益		16,702,896,696	15,651,006,427 (15,651,006,427)	1,051,890,269 (1,051,890,269)	(0)	(0)	(0)	
		外来収益		6,431,846,543	5,910,258,783 (5,910,258,783)	521,587,760 (521,587,760)	(0)	(0)	(0)	
		その他医業収益		696,330,968	570,021,536 (565,179,796)	126,309,432 (125,956,172)	(0)	(0)	(5,195,000)	
		室料差額収益		223,490,160	206,854,460 (206,854,460)	16,635,700 (16,635,700)	(0)	(0)	(0)	
		公衆衛生活動収益		14,671,612	3,644,525 (3,644,525)	11,027,087 (11,027,087)	(0)	(0)	(0)	
		医療相談収益		73,138,361	47,208,006 (47,208,006)	25,930,355 (25,930,355)	(0)	(0)	(0)	
		受託検査施設利用		0	0 (0)	0 (0)	(0)	(0)	(0)	
		その他医業雑収益		385,030,835	312,314,545 (307,472,805)	72,716,290 (72,363,030)	(0)	(0)	(5,195,000)	
	医業外収益				2,258,626,994	1,942,945,595 (1,883,531,697)	315,681,399 (310,156,727)	(0)	(12,359,000)	(52,579,570)
		受取利息配当金		122,152	113,846 (0)	8,306 (0)	(0)	(0)	(122,152)	
		預金利息		122,152	113,846 (0)	8,306 (0)	(0)	(0)	(122,152)	
		貸付金利息		0	0 (0)	0 (0)	(0)	(0)	(0)	
		有価証券利息		0	0 (0)	0 (0)	(0)	(0)	(0)	
		その他受取利息		0	0 (0)	0 (0)	(0)	(0)	(0)	
		他会計補助金		942,586,744	871,723,536 (859,508,744)	70,863,208 (69,972,000)	(0)	(0)	(13,106,000)	
		一般会計補助金		942,586,744	871,723,536 (859,508,744)	70,863,208 (69,972,000)	(0)	(0)	(13,106,000)	
		補助金		22,795,000	22,795,000 (22,795,000)	0 (0)	(0)	(0)	(0)	
		国庫補助金		22,795,000	22,795,000 (22,795,000)	0 (0)	(0)	(0)	(0)	
		負担金交付金		594,157,533	410,232,506 (368,688,000)	183,925,027 (179,772,959)	(0)	(12,359,000)	(33,337,574)	
		負担金		594,157,533	410,232,506 (368,688,000)	183,925,027 (179,772,959)	(0)	(12,359,000)	(33,337,574)	
		長期前受金戻入		519,011,780	467,397,755 (466,731,141)	51,614,025 (51,496,559)	(0)	(0)	(784,080)	
		長期前受金戻入		519,011,780	467,397,755 (466,731,141)	51,614,025 (51,496,559)	(0)	(0)	(784,080)	
		患者外給食収益		0	0 (0)	0 (0)	(0)	(0)	(0)	
		患者外給食収益		0	0 (0)	0 (0)	(0)	(0)	(0)	
		その他医業外収益		179,953,785	170,682,952 (165,808,812)	9,270,833 (8,915,209)	(0)	(0)	(5,229,764)	
		不用品売却収益		592,059	592,059 (592,059)	0 (0)	(0)	(0)	(0)	
	その他 医業外雑収益		179,361,726	170,090,893 (165,216,753)	9,270,833 (8,915,209)	(0)	(0)	(5,229,764)		
	特別利益				889,840	868,980 (750,600)	20,860 (0)	(0)	(0)	(139,240)
		固定資産売却益		0	0 (0)	0 (0)	(0)	(0)	(0)	
		土地売却益		0	0 (0)	0 (0)	(0)	(0)	(0)	
その他 固定資産売却益			0	0 (0)	0 (0)	(0)	(0)	(0)		
過年度損益修正益			0	0 (0)	0 (0)	(0)	(0)	(0)		
その他特別利益			889,840	868,980 (750,600)	20,860 (0)	(0)	(0)	(139,240)		

数値は税込み(単位:円)

款	項	目	節	金額	広島	安芸津	県立病院課			
							瀬戸田	神石三和	県立病院課	
病院事業 費用	医業費用	給与費		26,582,768,681	24,492,312,828 (22,311,360,758)	2,090,455,853 (1,912,472,692)	(0)	(2,728,352)	(2,356,206,879)	
				24,989,990,190	22,980,369,599 (21,821,941,259)	2,009,620,591 (1,907,122,573)	(0)	(0)	(1,260,926,358)	
				13,141,958,552	11,960,923,593 (10,814,602,876)	1,181,034,959 (1,079,612,816)	(0)	(0)	(1,247,742,860)	
			医師給	1,104,526,636	1,024,425,436 (1,024,425,436)	80,101,200 (80,101,200)	(0)	(0)	(0)	
			看護師給	2,789,275,438	2,543,118,311 (2,543,118,311)	246,157,127 (246,157,127)	(0)	(0)	(0)	
			医療技術員給	627,281,928	541,730,126 (541,730,126)	85,551,802 (85,551,802)	(0)	(0)	(0)	
			事務員給	301,420,973	254,196,024 (194,704,973)	47,224,949 (42,884,400)	(0)	(0)	(63,831,600)	
			医師手当	1,957,400,353	1,829,142,603 (1,829,142,603)	128,257,750 (128,257,750)	(0)	(0)	(0)	
			看護師手当	1,862,321,205	1,707,029,746 (1,707,029,746)	155,291,459 (155,291,459)	(0)	(0)	(0)	
			医療技術員手当	452,101,312	392,717,390 (392,717,390)	59,383,922 (59,383,922)	(0)	(0)	(0)	
			事務員手当	204,353,306	169,018,483 (134,019,462)	35,334,823 (32,781,246)	(0)	(0)	(37,552,598)	
			児童手当	48,600,000	45,255,540 (44,235,000)	3,344,460 (3,270,000)	(0)	(0)	(1,095,000)	
			貸金	3,861,172	3,759,716 (2,369,178)	101,456 (0)	(0)	(0)	(1,491,994)	
			報酬	722,992,258	655,642,425 (655,469,632)	67,349,833 (67,337,226)	(0)	(0)	(185,400)	
			法定福利費	1,945,400,971	1,765,365,185 (1,745,641,019)	180,035,786 (178,596,684)	(0)	(0)	(21,163,268)	
			退職給付費	619,675,000	577,537,100 (0)	42,137,900 (0)	(0)	(0)	(619,675,000)	
			賞与引当金繰入額	502,748,000	451,985,508 (0)	50,762,492 (0)	(0)	(0)	(502,748,000)	
			材料費		7,295,760,451	6,971,948,181 (6,971,948,181)	323,812,270 (323,812,270)	(0)	(0)	(0)
				薬品費	4,036,278,829	3,863,074,900 (3,863,074,900)	173,203,929 (173,203,929)	(0)	(0)	(0)
				診療材料費	3,230,471,355	3,084,723,760 (3,084,723,760)	145,747,595 (145,747,595)	(0)	(0)	(0)
				給食材料費	5,942,530	4,285,507 (4,285,507)	1,657,023 (1,657,023)	(0)	(0)	(0)
				医療消耗備品費	23,067,737	19,864,014 (19,864,014)	3,203,723 (3,203,723)	(0)	(0)	(0)

数値は税込み (単位:円)

款	項	目	節	金額	広島	安芸津	県立病院課		
							瀬戸田	神石三和	県立病院課
		経費		3,160,976,327	2,764,929,821 (2,756,244,352)	396,046,506 (395,220,315)	(0)	(0)	(9,511,660)
		厚生福利費		0	0 (0)	0 (0)	(0)	(0)	(0)
		報償費		100,497,660	44,841,741 (43,524,825)	55,655,919 (55,559,835)	(0)	(0)	(1,413,000)
		旅費交通費		29,340,355	23,540,310 (22,681,575)	5,800,045 (5,737,390)	(0)	(0)	(921,390)
		職員被服費		13,100,181	11,900,217 (11,900,217)	1,199,964 (1,199,964)	(0)	(0)	(0)
		消耗品費		38,623,060	35,280,708 (34,728,879)	3,342,352 (3,302,090)	(0)	(0)	(592,091)
		消耗備品費		4,537,378	3,799,476 (3,676,796)	737,902 (728,951)	(0)	(0)	(131,631)
		光熱水費		458,319,323	417,780,654 (417,780,654)	40,538,669 (40,538,669)	(0)	(0)	(0)
		燃料費		16,238,959	213,874 (202,470)	16,025,085 (16,024,253)	(0)	(0)	(12,236)
		食糧費		111,539	111,539 (111,539)	0 (0)	(0)	(0)	(0)
		印刷製本費		7,436,462	7,430,436 (7,347,848)	6,026 (0)	(0)	(0)	(88,614)
		修繕費		216,033,160	202,234,284 (202,234,284)	13,798,876 (13,798,876)	(0)	(0)	(0)
		保険料		35,930,695	33,784,780 (33,784,780)	2,145,915 (2,145,915)	(0)	(0)	(0)
		賃借料		175,460,324	163,627,742 (162,630,852)	11,832,582 (11,759,848)	(0)	(0)	(1,069,624)
		通信運搬費		25,348,158	22,934,562 (21,916,898)	2,413,596 (2,339,346)	(0)	(0)	(1,091,914)
		委託料		2,033,256,170	1,791,716,371 (1,789,920,681)	241,539,799 (241,408,783)	(0)	(0)	(1,926,706)
		諸会費		2,714,660	2,252,605 (2,016,240)	462,055 (444,810)	(0)	(0)	(253,610)
		交際費		30,000	27,960 (0)	2,040 (0)	(0)	(0)	(30,000)
		貸倒引当金繰入額		1,602,089	1313748 (0)	288,341 (0)	(0)	(0)	(1,602,089)
		雑費		2,396,154	2,138,814 (1,785,814)	257,340 (231,585)	(0)	(0)	(378,755)
		減価償却費		1,241,617,515	1,139,937,491 (1,137,052,019)	101,680,024 (101,469,496)	(0)	(0)	(3,096,000)
		建物減価償却費		630,707,271	574,534,748 (574,534,748)	56,172,523 (56,172,523)	(0)	(0)	(0)
		構築物減価償却費		4,034,721	3,940,368 (3,940,368)	94,353 (94,353)	(0)	(0)	(0)
		器械備品減価償却費		597,961,866	552,548,718 (549,663,246)	45,413,148 (45,202,620)	(0)	(0)	(3,096,000)
		車両減価償却費		1,528,758	1,528,758 (1,528,758)	0 (0)	(0)	(0)	(0)
		無形固定資産減価償却費		7,384,899	7,384,899 (7,384,899)	0 (0)	(0)	(0)	(0)
		資産減耗費		22,901,832	20,725,461 (20,725,461)	2,176,371 (2,176,371)	(0)	(0)	(0)
		たな卸資産減耗費		12,381,808	11,312,133 (11,312,133)	1,069,675 (1,069,675)	(0)	(0)	(0)
		固定資産除却費		10,520,024	9,413,328 (9,413,328)	1,106,696 (1,106,696)	(0)	(0)	(0)
		研究研修費		126,775,513	121,905,052 (121,368,370)	4,870,461 (4,831,305)	(0)	(0)	(575,838)
		研究材料費		1,116,190	1,116,190 (1,116,190)	0 (0)	(0)	(0)	(0)
		謝金		3,916,788	3,916,788 (3,916,788)	0 (0)	(0)	(0)	(0)
		図書費		16,460,057	14,813,870 (14,807,025)	1,646,187 (1,645,688)	(0)	(0)	(7,344)
		旅費		53,444,223	51,266,799 (50,867,968)	2,177,424 (2,148,325)	(0)	(0)	(427,930)
		研究雑費		51,838,255	50,791,405 (50,660,399)	1,046,850 (1,037,292)	(0)	(0)	(140,564)

数値は税込み(単位:円)

款	項	目	節	金額	広島	安芸津	県立病院課		
							瀬戸田	神石三和	県立病院課
	医業外費用			603,493,124	588,237,497 (464,540,532)	15,255,627 (5,350,119)	(0)	(2,728,352)	(130,874,121)
		支払利息及び 企業債取扱諸費		414,058,020	412,504,870 (409,951,404)	1,553,150 (1,366,846)	(0)	(2,728,352)	(11,418)
		企業債利息		413,851,099	412,394,645 (409,864,212)	1,456,454 (1,271,830)	(0)	(2,703,639)	(11,418)
		長期借入金利息		206,921	110,225 (87,192)	96,696 (95,016)	(0)	(24,713)	(0)
		一時借入金利息		0	0 (0)	0 (0)	(0)	(0)	(0)
		繰延勘定償却		0	0 (0)	0 (0)	(0)	(0)	(0)
		開発費償却		0	0 (0)	0 (0)	(0)	(0)	(0)
		長期前払 消費税償却		65,254,424	60,916,003 (0)	4,338,421 (0)	(0)	(0)	(65,254,424)
		長期前払 消費税償却		65,254,424	60,916,003 (0)	4,338,421 (0)	(0)	(0)	(65,254,424)
		患者外給食 材料費		0	0 (0)	0 (0)	(0)	(0)	(0)
		給食材料費		0	0 (0)	0 (0)	(0)	(0)	(0)
		負担金		90,987,327	84,776,171 (54,241,075)	6,211,156 (3,983,273)	(0)	(0)	(32,762,979)
		負担金		90,987,327	84,776,171 (54,241,075)	6,211,156 (3,983,273)	(0)	(0)	(32,762,979)
		消費税及び 地方消費税		32,845,300	29,692,400 (0)	3,152,900 (0)	(0)	(0)	(32,845,300)
		負担金		32,845,300	29,692,400 (0)	3,152,900 (0)	(0)	(0)	(32,845,300)
		雑損失		348,053	348,053 (348,053)	0 (0)	(0)	(0)	(0)
		その他雑損失		348,053	348,053 (348,053)	0 (0)	(0)	(0)	(0)
	特別損失			989,285,367	923,705,732 (24,878,967)	65,579,635 (0)	(0)	(0)	(964,406,400)
		固定資産売却損		0	0 (0)	0 (0)	(0)	(0)	(0)
		その他 固定資産売却損		0	0 (0)	0 (0)	(0)	(0)	(0)
		過年度損益修正損		0	0 (0)	0 (0)	(0)	(0)	(0)
		その他特別損失		989,285,367	923,705,732 (24,878,967)	65,579,635 (0)	(0)	(0)	(964,406,400)
	当年度純損益			-492,177,640	-417,211,507 (1,699,366,545)	-74,966,133 (97,118,236)	(0)	(9,630,648)	(-2,298,293,069)

注:()内は、県立病院課分を病院へ配分する以前の額(上段が配分後の合計額)

4 平成29資本的収支の状況

数値は税込み(単位:円)

款	項	目	節	金額	広島	安芸津	県立病院課			
							瀬戸田	神石三和	県立病院課	
資本的 収入				1,874,180,860	1,726,763,463 (1,709,877,860)	147,417,397 (143,847,000)	0 (0)	0 (19,305,000)	0 (1,151,000)	
	企業債			1,090,800,000	1,043,000,000 (1,043,000,000)	47,800,000 (47,800,000)	0 (0)	0 (0)	0 (0)	
	出資金			19,305,000	15,906,603 (0)	3,398,397 (0)	0 (0)	0 (19,305,000)	0 (0)	
	他会計からの 長期借入金			0	0 (0)	0 (0)	0 (0)	0 (0)	0 (0)	
	固定資産売却代金				0	0 (0)	0 (0)	0 (0)	0 (0)	0 (0)
		土地売却代金			0	0 (0)	0 (0)	0 (0)	0 (0)	0 (0)
		器械備品売却代金			0	0 (0)	0 (0)	0 (0)	0 (0)	0 (0)
		その他固定資産 売却代金			0	0 (0)	0 (0)	0 (0)	0 (0)	0 (0)
	補助金				0	0 (0)	0 (0)	0 (0)	0 (0)	0 (0)
		一般会計補助金			0	0 (0)	0 (0)	0 (0)	0 (0)	0 (0)
		国庫補助金			0	0 (0)	0 (0)	0 (0)	0 (0)	0 (0)
	負担金				755,509,000	659,290,000 (658,311,000)	96,219,000 (96,047,000)	0 (0)	0 (0)	0 (1,151,000)
		寄附金			4,387,467	4,387,467 (4,387,467)	0 (0)	0 (0)	0 (0)	0 (0)
	その他雑収益				4,179,393	4,179,393 (4,179,393)	0 (0)	0 (0)	0 (0)	0 (0)
		その他雑収益			4,179,393	4,179,393 (4,179,393)	0 (0)	0 (0)	0 (0)	0 (0)
			雑収入			4,179,393	4,179,393 (4,179,393)	0 (0)	0 (0)	0 (0)

款	項	目	節	金額	広島	安芸津	県立病院課			
							瀬戸田	神石三和	県立病院課	
資本的 支出				3,404,389,799	3,189,060,964 (3,130,938,190)	215,328,835 (209,886,671)	0 (0)	0 (59,064,938)	0 (4,500,000)	
	建設改良費			1,115,491,815	1,065,274,684 (1,065,274,684)	50,217,131 (50,217,131)	0 (0)	0 (0)	0 (0)	
		資産購入費			910,741,362	866,518,231 (866,518,231)	44,223,131 (44,223,131)	0 (0)	0 (0)	0 (0)
			土地購入費			0	0 (0)	0 (0)	0 (0)	0 (0)
			器械備品購入費			907,344,955	863,121,824 (863,121,824)	44,223,131 (44,223,131)	0 (0)	0 (0)
			車両購入費			3,396,407	3,396,407 (3,396,407)	0 (0)	0 (0)	0 (0)
			その他固定資産 購入費			0	0 (0)	0 (0)	0 (0)	0 (0)
			建設工事費			204,750,453	198,756,453 (198,756,453)	5,994,000 (5,994,000)	0 (0)	0 (0)
		職員手当			0	0 (0)	0 (0)	0 (0)	0 (0)	
		共済費			0	0 (0)	0 (0)	0 (0)	0 (0)	
		旅費			0	0 (0)	0 (0)	0 (0)	0 (0)	
		需用費			0	0 (0)	0 (0)	0 (0)	0 (0)	
		役務費			0	0 (0)	0 (0)	0 (0)	0 (0)	
	工事請負費			40,173,840	34,179,840 (34,179,840)	5,994,000 (5,994,000)	0 (0)	0 (0)		
	委託料			164,576,613	164,576,613 (164,576,613)	0 (0)	0 (0)	0 (0)		
	使用料及び賃借料			0	0 (0)	0 (0)	0 (0)	0 (0)		
	備品購入費			0	0 (0)	0 (0)	0 (0)	0 (0)		
	負担金、補助及び 交付金			0	0 (0)	0 (0)	0 (0)	0 (0)		
	補償、補填及び 賠償金			0	0 (0)	0 (0)	0 (0)	0 (0)		
	企業債償還金			2,095,645,852	2,021,889,559 (1,993,874,023)	73,756,293 (71,157,792)	0 (0)	0 (26,114,037)	0 (4,500,000)	
	他会計からの 長期借入金償還金			193,252,132	101,896,721 (71,789,483)	91,355,411 (88,511,748)	0 (0)	0 (32,950,901)	0 (0)	
	投資			0	0 (0)	0 (0)	0 (0)	0 (0)	0 (0)	
	繰延勘定			0	0 (0)	0 (0)	0 (0)	0 (0)	0 (0)	
当年度資本的収支差引				-1,530,208,939	-1,462,297,501 (-1,421,060,330)	-67,911,438 (-66,039,671)	0 (0)	0 (-39,759,938)	0 (-3,349,000)	

注:()内は、県立病院課分を病院へ配分する以前の額(上段が配分後の合計額)

5 平成29年度 損益計算書

数値は税抜き (単位:円)

款	項	目	節	金額	広島	安芸津	県立病院課		
							瀬戸田	神石三和	県立病院課
病院事業 収益	医業収益			26,032,695,639	24,022,672,050 (23,958,297,948)	2,010,023,589 (2,004,124,791)	0 (0)	0 (0)	0 (70,272,900)
				23,785,053,466	22,090,183,239 (22,085,341,499)	1,694,870,227 (1,694,516,967)	0 (0)	0 (0)	0 (5,195,000)
		入院収益		16,699,292,666	15,647,697,126 (15,647,697,126)	1,051,595,540 (1,051,595,540)	0 (0)	0 (0)	0 (0)
		外来収益		6,411,731,292	5,890,724,306 (5,890,724,306)	521,006,986 (521,006,986)	0 (0)	0 (0)	0 (0)
		その他医業収益		674,029,508	551,761,807 (546,920,067)	122,267,701 (121,914,441)	0 (0)	0 (0)	0 (5,195,000)
		室料差額収益		208,317,920	192,914,409 (192,914,409)	15,403,511 (15,403,511)	0 (0)	0 (0)	0 (0)
		公衆衛生活動収益		13,584,854	3,374,567 (3,374,567)	10,210,287 (10,210,287)	0 (0)	0 (0)	0 (0)
		医療相談収益		70,564,576	46,555,344 (46,555,344)	24,009,232 (24,009,232)	0 (0)	0 (0)	0 (0)
		委託検査施設利用		0	0 (0)	0 (0)	0 (0)	0 (0)	0 (0)
		その他医業雑収益		381,562,158	308,917,487 (304,075,747)	72,644,671 (72,291,411)	0 (0)	0 (0)	0 (5,195,000)
	医業外収益		2,246,752,333	1,931,619,831 (1,872,205,849)	315,132,502 (309,607,824)	0 (0)	0 (0)	0 (64,938,660)	
	受取利息配当金		122,152	113,846 (0)	8,306 (0)	0 (0)	0 (0)	0 (122,152)	
	預金利息		122,152	113,846 (0)	8,306 (0)	0 (0)	0 (0)	0 (122,152)	
	貸付金利息		0	0 (0)	0 (0)	0 (0)	0 (0)	0 (0)	
	有価証券利息		0	0 (0)	0 (0)	0 (0)	0 (0)	0 (0)	
	その他受取利息		0	0 (0)	0 (0)	0 (0)	0 (0)	0 (0)	
	他会計補助金		942,586,744	871,723,536 (859,508,744)	70,863,208 (69,972,000)	0 (0)	0 (0)	0 (13,106,000)	
	一般会計補助金		942,586,744	871,723,536 (859,508,744)	70,863,208 (69,972,000)	0 (0)	0 (0)	0 (13,106,000)	
	補助金		22,795,000	22,795,000 (22,795,000)	0 (0)	0 (0)	0 (0)	0 (0)	
	国庫補助金		22,795,000	22,795,000 (22,795,000)	0 (0)	0 (0)	0 (0)	0 (0)	
	負担金交付金		594,157,533	410,232,506 (368,688,000)	183,925,027 (179,772,959)	0 (0)	0 (0)	0 (45,696,574)	
	負担金		594,157,533	410,232,506 (368,688,000)	183,925,027 (179,772,959)	0 (0)	0 (0)	0 (45,696,574)	
	長期前受金戻入		519,011,780	467,397,755 (466,731,141)	51,614,025 (51,496,559)	0 (0)	0 (0)	0 (784,080)	
	長期前受金戻入		519,011,780	467,397,755 (466,731,141)	51,614,025 (51,496,559)	0 (0)	0 (0)	0 (784,080)	
	患者外給食収益		0	0 (0)	0 (0)	0 (0)	0 (0)	0 (0)	
	患者外給食収益		0	0 (0)	0 (0)	0 (0)	0 (0)	0 (0)	
	その他医業外収益		168,079,124	159,357,188 (154,482,964)	8,721,936 (8,366,306)	0 (0)	0 (0)	0 (5,229,854)	
	不用品売却収益		548,203	548,203 (548,203)	0 (0)	0 (0)	0 (0)	0 (0)	
	その他 医業外雑収益		167,530,921	158,808,985 (153,934,761)	8,721,936 (8,366,306)	0 (0)	0 (0)	0 (5,229,854)	
	特別利益		889,840	868,980 (750,600)	20,860 (0)	0 (0)	0 (0)	0 (139,240)	
		固定資産売却益	0	0 (0)	0 (0)	0 (0)	0 (0)	0 (0)	
		土地売却益	0	0 (0)	0 (0)	0 (0)	0 (0)	0 (0)	
		その他 固定資産売却益	0	0 (0)	0 (0)	0 (0)	0 (0)	0 (0)	
過年度損益修正益		0	0 (0)	0 (0)	0 (0)	0 (0)	0 (0)		
その他特別利益	889,840	868,980 (750,600)	20,860 (0)	0 (0)	0 (0)	0 (139,240)			

数値は税抜き(単位:円)

款	項	目	節	金額	広島	安芸津	県立病院課			
							瀬戸田	神石三和	県立病院課	
病院事業 費用	医業費用	給与費		26,527,114,551	24,441,970,104 (21,582,312,378)	2,085,144,447 (1,861,138,803)	0 (0)	0 (2,728,352)	0 (3,080,935,018)	
				24,212,177,537	22,253,642,124 (21,095,849,023)	1,958,535,413 (1,856,083,741)	0 (0)	0 (0)	0 (1,260,244,773)	
				13,135,944,365	11,956,863,846 (10,810,612,345)	1,179,080,519 (1,077,663,426)	0 (0)	0 (0)	0 (1,247,668,594)	
			医師給	1,104,526,636	1,024,425,436 (1,024,425,436)	80,101,200 (80,101,200)	0 (0)	0 (0)	0 (0)	
			看護師給	2,789,275,438	2,543,118,311 (2,543,118,311)	246,157,127 (246,157,127)	0 (0)	0 (0)	0 (0)	
			医療技術員給	627,281,928	541,730,126 (541,730,126)	85,551,802 (85,551,802)	0 (0)	0 (0)	0 (0)	
			事務員給	301,420,973	254,196,024 (194,704,973)	47,224,949 (42,884,400)	0 (0)	0 (0)	0 (63,831,600)	
			医師手当	1,956,479,541	1,828,625,227 (1,828,625,227)	127,854,314 (127,854,314)	0 (0)	0 (0)	0 (0)	
			看護師手当	1,859,390,546	1,704,684,365 (1,704,684,365)	154,706,181 (154,706,181)	0 (0)	0 (0)	0 (0)	
			医療技術員手当	450,771,104	391,979,857 (391,979,857)	58,791,247 (58,791,247)	0 (0)	0 (0)	0 (0)	
			事務員手当	203,529,842	168,567,666 (133,632,324)	34,962,176 (32,413,245)	0 (0)	0 (0)	0 (37,484,273)	
			児童手当	48,600,000	45,255,540 (44,235,000)	3,344,460 (3,270,000)	0 (0)	0 (0)	0 (1,095,000)	
			賃金	3,852,128	3,751,076 (2,366,075)	101,052 (0)	0 (0)	0 (0)	0 (1,486,053)	
			報酬	722,992,258	655,642,425 (655,469,632)	67,349,833 (67,337,226)	0 (0)	0 (0)	0 (185,400)	
			法定福利費	1,945,400,971	1,765,365,185 (1,745,641,019)	180,035,786 (178,596,684)	0 (0)	0 (0)	0 (21,163,268)	
			退職給付費	619,675,000	577,537,100 (0)	42,137,900 (0)	0 (0)	0 (0)	0 (619,675,000)	
			賞与引当金繰入額	502,748,000	451,985,508 (0)	50,762,492 (0)	0 (0)	0 (0)	0 (502,748,000)	
					6,754,481,272	6,454,579,456 (6,454,579,456)	299,901,816 (299,901,816)	0 (0)	0 (0)	0 (0)
					3,737,078,881	3,576,659,375 (3,576,659,375)	160,419,506 (160,419,506)	0 (0)	0 (0)	0 (0)
					2,990,540,956	2,855,559,351 (2,855,559,351)	134,981,605 (134,981,605)	0 (0)	0 (0)	0 (0)
					5,502,386	3,968,097 (3,968,097)	1,534,289 (1,534,289)	0 (0)	0 (0)	0 (0)
					21,359,049	18,392,633 (18,392,633)	2,966,416 (2,966,416)	0 (0)	0 (0)	0 (0)

数値は税抜き(単位:円)

款	項	目	節	金額	広島	安芸津	県立病院課		
							瀬戸田	神石三和	県立病院課
		経費		2,938,035,615	2,566,773,506 (2,558,614,317)	371,262,109 (370,474,315)	0 (0)	0 (0)	0 (8,946,983)
		厚生福利費		0	0 (0)	0 (0)	0 (0)	0 (0)	0 (0)
		報償費		100,392,996	44,744,194 (43,524,825)	55,648,802 (55,559,835)	0 (0)	0 (0)	0 (1,308,336)
		旅費交通費		27,167,876	21,796,981 (21,001,731)	5,370,895 (5,312,872)	0 (0)	0 (0)	0 (853,273)
		職員被服費		12,129,808	11,018,726 (11,018,726)	1,111,082 (1,111,082)	0 (0)	0 (0)	0 (0)
		消耗品費		35,814,668	32,712,552 (32,201,576)	3,102,116 (3,064,835)	0 (0)	0 (0)	0 (548,257)
		消耗備品費		4,201,291	3,518,046 (3,404,452)	683,245 (674,957)	0 (0)	0 (0)	0 (121,882)
		光熱水費		424,369,806	386,833,972 (386,833,972)	37,535,834 (37,535,834)	0 (0)	0 (0)	0 (0)
		燃料費		15,036,233	203,757 (193,197)	14,832,476 (14,831,705)	0 (0)	0 (0)	0 (11,331)
		食糧費		103,284	103,284 (103,284)	0 (0)	0 (0)	0 (0)	0 (0)
		印刷製本費		6,885,621	6,880,042 (6,803,571)	5,579 (0)	0 (0)	0 (0)	0 (82,050)
		修繕費		200,030,771	187,254,012 (187,254,012)	12,776,759 (12,776,759)	0 (0)	0 (0)	0 (0)
		保険料		35,930,695	33,784,780 (33,784,780)	2,145,915 (2,145,915)	0 (0)	0 (0)	0 (0)
		賃借料		162,767,459	151,595,333 (150,672,269)	11,172,126 (11,104,778)	0 (0)	0 (0)	0 (990,412)
		通信運搬費		23,477,170	21,242,259 (20,299,956)	2,234,911 (2,166,159)	0 (0)	0 (0)	0 (1,011,055)
		委託料		1,883,117,914	1,659,469,824 (1,657,807,147)	223,648,090 (223,526,779)	0 (0)	0 (0)	0 (1,783,988)
		諸会費		2,714,660	2,252,605 (2,016,240)	462,055 (444,810)	0 (0)	0 (0)	0 (253,610)
		交際費		30,000	27,960 (0)	2,040 (0)	0 (0)	0 (0)	0 (30,000)
		貸倒引当金繰入額		1,602,089	1,313,748 (0)	288,341 (0)	0 (0)	0 (0)	0 (1,602,089)
		雑費		2,263,274	2,021,431 (1,694,579)	241,843 (217,995)	0 (0)	0 (0)	0 (350,700)
		減価償却費		1,241,617,515	1,139,937,491 (1,137,052,019)	101,680,024 (101,469,496)	0 (0)	0 (0)	0 (3,096,000)
		建物減価償却費		630,707,271	574,534,748 (574,534,748)	56,172,523 (56,172,523)	0 (0)	0 (0)	0 (0)
		構築物減価償却費		4,034,721	3,940,368 (3,940,368)	94,353 (94,353)	0 (0)	0 (0)	0 (0)
		器械備品減価償却費		597,961,866	552,548,718 (549,663,246)	45,413,148 (45,202,620)	0 (0)	0 (0)	0 (3,096,000)
		車両減価償却費		1,528,758	1,528,758 (1,528,758)	0 (0)	0 (0)	0 (0)	0 (0)
		無形固定資産減価償却費		7,384,899	7,384,899 (7,384,899)	0 (0)	0 (0)	0 (0)	0 (0)
		資産減耗費		22,822,599	20,725,461 (20,725,461)	2,097,138 (2,097,138)	0 (0)	0 (0)	0 (0)
		たぐ卸資産減耗費		12,302,575	11,312,133 (11,312,133)	990,442 (990,442)	0 (0)	0 (0)	0 (0)
		固定資産除却費		10,520,024	9,413,328 (9,413,328)	1,106,696 (1,106,696)	0 (0)	0 (0)	0 (0)
		研究研修費		119,276,171	114,762,364 (114,265,425)	4,513,807 (4,477,550)	0 (0)	0 (0)	0 (533,196)
		研究材料費		1,033,510	1,033,510 (1,033,510)	0 (0)	0 (0)	0 (0)	0 (0)
		謝金		3,626,706	3,626,706 (3,626,706)	0 (0)	0 (0)	0 (0)	0 (0)
		図書費		16,205,657	14,681,391 (14,675,053)	1,524,266 (1,523,804)	0 (0)	0 (0)	0 (6,800)
		旅費		49,785,840	47,769,626 (47,400,329)	2,016,214 (1,989,270)	0 (0)	0 (0)	0 (396,241)
		研究雑費		48,624,458	47,651,131 (47,529,827)	973,327 (964,476)	0 (0)	0 (0)	0 (130,155)

数値は税抜き (単位:円)

款	項	目	節	金額	広島	安芸津	県立病院課		
							瀬戸田	神石三和	県立病院課
	医業外費用			1,325,707,247	1,264,677,848 (461,639,988)	61,029,399 (5,055,062)	0 (0)	0 (2,728,352)	0 (856,283,845)
		支払利息及び 企業債取扱諸費		414,058,020	412,504,870 (409,951,404)	1,553,150 (1,366,846)	0 (0)	0 (2,728,352)	0 (11,418)
		企業債利息		413,851,099	412,394,645 (409,864,212)	1,456,454 (1,271,830)	0 (0)	0 (2,703,639)	0 (11,418)
		長期借入金利息		206,921	110,225 (87,192)	96,696 (95,016)	0 (0)	0 (24,713)	0 (0)
		一時借入金利息		0	0 (0)	0 (0)	0 (0)	0 (0)	0 (0)
		繰延勘定償却		0	0 (0)	0 (0)	0 (0)	0 (0)	0 (0)
		開発費償却		0	0 (0)	0 (0)	0 (0)	0 (0)	0 (0)
		長期前払 消費税償却		65,254,424	60,916,003 (0)	4,338,421 (0)	0 (0)	0 (0)	0 (65,254,424)
		長期前払 消費税償却		65,254,424	60,916,003 (0)	4,338,421 (0)	0 (0)	0 (0)	0 (65,254,424)
		患者外給食 材料費		0	0 (0)	0 (0)	0 (0)	0 (0)	0 (0)
		給食材料費		0	0 (0)	0 (0)	0 (0)	0 (0)	0 (0)
		負担金		87,767,661	81,853,199 (51,340,531)	5,914,462 (3,688,216)	0 (0)	0 (0)	0 (32,738,914)
		負担金		87,767,661	81,853,199 (51,340,531)	5,914,462 (3,688,216)	0 (0)	0 (0)	0 (32,738,914)
		雑損失		758,627,142	709,403,776 (348,053)	49,223,366 (0)	0 (0)	0 (0)	0 (758,279,089)
		その他雑損失		758,627,142	709,403,776 (348,053)	49,223,366 (0)	0 (0)	0 (0)	0 (758,279,089)
		特別損失		989,229,767	923,650,132 (24,823,367)	65,579,635 (0)	0 (0)	0 (0)	0 (964,406,400)
		固定資産売却損		0	0 (0)	0 (0)	0 (0)	0 (0)	0 (0)
	その他 固定資産売却損		0	0 (0)	0 (0)	0 (0)	0 (0)	0 (0)	
	過年度損益修正損		0	0 (0)	0 (0)	0 (0)	0 (0)	0 (0)	
	その他特別損失		989,229,767	923,650,132 (24,823,367)	65,579,635 (0)	0 (0)	0 (0)	0 (964,406,400)	
	当年度純損益		-494,418,912	-419,298,054 (2,375,985,570)	-75,120,858 (142,985,988)	0 (0)	0 (-2,728,352)	0 (-3,010,662,118)	

注:()内は、県立病院課分を病院へ配分する以前の額(上段が配分後の合計額)

6 平成29年度 キャッシュ・フロー計算書

(単位:円)

業務活動によるキャッシュ・フロー	1,075,170,462
投資活動によるキャッシュ・フロー	-869,496,840
財務活動によるキャッシュ・フロー	-1,178,792,984
資金の増加額(又は減少額)	-973,119,362
資金期首残高	3,481,522,944
資金期末残高	2,508,403,582

7 平成29年度 貸借対照表(平成30年3月31日現在・税抜き)

(単位:円)

科 目	総 合 の 部		各 病 院 の 部						
			広 島	安 芸 津	県 立 病 院 課				
					瀬 戸 田	神 石 三 和	県 立 病 院 課		
資 産									
1 固定資産									
(1) 有形固定資産									
ア 土地		1,980,969,353	1,712,123,753 (1,712,123,753)	268,845,600 (268,845,600)		(0)	(0)	(0)	
イ 建物	37,009,696,360		33,587,598,185 (33,587,598,185)	3,422,098,175 (3,422,098,175)		(0)	(0)	(0)	
建物減価 償却累計額	-24,621,191,334	12,388,505,026	-22,146,050,966 (-22,146,050,966)	-2,475,140,368 (-2,475,140,368)		(0)	(0)	(0)	
ウ 構築物	555,467,429		465,077,278 (465,077,278)	90,390,151 (90,390,151)		(0)	(0)	(0)	
構築物減価 償却累計額	-485,773,761	69,693,668	-401,618,662 (-401,618,662)	-84,155,099 (-84,155,099)		(0)	(0)	(0)	
エ 器械備品	11,048,087,676		9,985,796,114 (9,970,032,807)	1,062,291,562 (1,060,802,700)		(0)	(0)	(17,252,169)	
器械備品減価 償却累計額	-7,545,483,197	3,502,604,479	-6,681,364,429 (-6,670,003,885)	-864,118,768 (-863,045,752)		(0)	(0)	(-12,433,560)	
オ 車両	16,769,681		15,764,016 (15,764,016)	1,005,665 (1,005,665)		(0)	(0)	(0)	
車両減価償却 累計額	-10,368,299	6,401,382	-9,528,499 (-9,528,499)	-839,800 (-839,800)		(0)	(0)	(0)	
カ 建設仮勘定		24,049,624	2,118,624 (479,960)	21,931,000 (0)		(0)	(0)	(23,569,664)	
有形固定資産合計		17,972,223,532	16,529,915,414 (16,523,873,987)	1,442,308,118 (1,419,961,272)		(0)	(0)	(28,388,273)	
(2) 無形固定資産									
ア 電話加入権		3,318,500	1,988,751 (1,978,700)	1,329,749 (1,328,800)		(0)	(0)	(11,000)	
イ その他無形固定資産		12,824,781	12,824,781 (12,824,781)	0 (0)		(0)	(0)	(0)	
無形固定資産合計		16,143,281	14,813,532 (14,803,481)	1,329,749 (1,328,800)		(0)	(0)	(11,000)	
(3) 投資その他の資産									
ア 長期前払消費税	400,405,905		376,763,643 (0)	23,642,262 (0)		(0)	(0)	(400,405,905)	
投資その他の資産合計		400,405,905	376,763,643 (0)	23,642,262 (0)		(0)	(0)	(400,405,905)	
投資合計		400,405,905	376,763,643 (0)	23,642,262 (0)		(0)	(0)	(400,405,905)	
固定資産合計		18,388,772,718	16,921,492,589 (16,538,677,468)	1,467,280,129 (1,421,290,072)		(0)	(0)	(428,805,178)	

(単位:円)

科 目	総 合 の 部		各 病 院 の 部						
			広 島	安 芸 津	県 立 病 院 課				
					瀬 戸 田	神 石 三 和	県 立 病 院 課		
2 流動資産									
(1) 現金預金									
ア 現金	9,885,142		8,878,852 (8,878,852)	1,006,290 (1,006,290)	(0)	(0)	(0)	(0)	(0)
イ 預金									
別段預金	398,518,440		371,419,186 (0)	27,099,254 (0)	(0)	(0)	(0)	(398,518,440)	
定期預金	2,100,000,000		1,957,200,000 (0)	142,800,000 (0)	(0)	(0)	(0)	(2,100,000,000)	
預金合計	2,498,518,440		2,328,619,186 (0)	169,899,254 (0)	(0)	(0)	(0)	(2,498,518,440)	
現金預金合計		2,508,403,582	2,337,498,038 (8,878,852)	170,905,544 (1,006,290)	(0)	(0)	(0)	(2,498,518,440)	
(2) 未収金									
ア 医業未収金	4,437,051,744		4,185,343,697 (4,184,470,944)	251,708,047 (251,660,864)	(213,460)	(269,600)	(436,876)		
イ 医業外未収金	53,828,109		50,382,095 (11,585,177)	3,446,014 (1,062,837)	(160)	(0)	(41,179,935)		
ウ その他未収金	2,364,074		2,324,004 (2,306,049)	40,070 (39,125)	(0)	(0)	(18,900)		
未収金合計		4,493,243,927	4,238,049,796 (4,198,362,170)	255,194,131 (252,762,826)	(213,620)	(269,600)	(41,635,711)		
貸倒引当金合計		-32,294,000	-30,669,994 (0)	-1,624,006 (0)	(0)	(0)	(-32,294,000)		
(3) 貯蔵品									
ア 薬品	176,588,337		164,624,169 (164,624,169)	11,964,168 (11,964,168)	(0)	(0)	(0)		
イ 診療材料	37,896,616		23,508,443 (23,508,443)	14,388,173 (14,388,173)	(0)	(0)	(0)		
ウ 消耗品	1,489,687		1,054,565 (1,054,565)	435,122 (435,122)	(0)	(0)	(0)		
エ 燃料	1,541,709		1,132,736 (1,132,736)	408,973 (408,973)	(0)	(0)	(0)		
オ その他貯蔵品	233,289		176,872 (184,369)	56,417 (55,505)	(0)	(0)	(13,415)		
貯蔵品合計		217,749,638	190,496,785 (190,484,282)	27,252,853 (27,251,941)	(0)	(0)	(13,415)		
(4) 前払費用									
ア 前払保険料	7,500		7,500 (7,500)	0 (0)	(0)	(0)	(0)		
イ 前払賃借料	0		0 (0)	0 (0)	(0)	(0)	(0)		
ウ その他前払費用	0		0 (0)	0 (0)	(0)	(0)	(0)		
前払費用合計		7,500	7,500 (7,500)	0 (0)	(0)	(0)	(0)		
(5) 前払金									
ア その他前払金	0		0 (0)	0 (0)	(0)	(0)	(0)		
前払金合計			0 (0)	0 (0)	(0)	(0)	(0)		
(6) その他流動資産									
ア 保有有価証券	75,000,000		68,527,500 (0)	6,472,500 (0)	(0)	(0)	(75,000,000)		
イ その他雑流動資産	0		0 (0)	0 (0)	(0)	(0)	(0)		
その他流動資産合計		75,000,000	68,527,500 (0)	6,472,500 (0)	(0)	(0)	(75,000,000)		
流動資産合計		7,262,110,647	6,803,909,625 (4,397,732,804)	458,201,022 (281,021,057)	(213,620)	(269,600)	(2,582,873,566)		
資 産 合 計		25,650,883,365	23,725,402,214 (20,936,410,272)	1,925,481,151 (1,702,311,129)	(213,620)	(269,600)	(3,011,678,744)		

(単位:円)

科 目	総 合 の 部		各 病 院 の 部						
			広 島	安 芸 津	県 立 病 院 課				
					瀬 戸 田	神 石 三 和	県 立 病 院 課		
負 債									
4 固定負債									
(1) 企業債									
ア 建設改良費等の財源に 充てるための企業債	13,622,721,233		13,426,891,358 (13,397,198,091)	195,829,875 (193,025,312)	(0)	(32,497,830)	(0)		
企業債合計	13,622,721,233		13,426,891,358 (13,397,198,091)	195,829,875 (193,025,312)	(0)	(32,497,830)	(0)		
(2) 他会計借入金									
ア 建設改良費等の財源に 充てるための長期借入金	441,185,616		235,299,788 (205,192,542)	205,885,828 (203,042,164)	(0)	(32,950,910)	(0)		
他会計借入金合計	441,185,616		235,299,788 (205,192,542)	205,885,828 (203,042,164)	(0)	(32,950,910)	(0)		
(3) 引当金									
ア 退職給与引当金	4,934,485,649		4,588,509,465 (0)	345,976,184 (0)	(0)	(0)	(4,934,485,649)		
イ 修繕引当金	218,003,530		210,063,891 (0)	7,939,639 (0)	(0)	(0)	(218,003,530)		
引当金合計	5,152,489,179		4,798,573,356 (0)	353,915,823 (0)	(0)	(0)	(5,152,489,179)		
固定負債合計	19,216,396,028		18,460,764,502 (13,602,390,633)	755,631,526 (396,067,476)	(0)	(65,448,740)	(5,152,489,179)		
5 流動負債									
(1) 一時借入金	0		0 (0)	0 (0)	(0)	(0)	(0)		
一時借入金合計	0		0 (0)	0 (0)	(0)	(0)	(0)		
(2) 企業債									
ア 建設改良費等の財源に 充てるための企業債	2,334,714,407		2,259,229,773 (2,230,114,692)	75,484,634 (72,782,279)	(0)	(27,317,436)	(4,500,000)		
企業債合計	2,334,714,407		2,259,229,773 (2,230,114,692)	75,484,634 (72,782,279)	(0)	(27,317,436)	(4,500,000)		
(3) 他会計借入金									
ア 建設改良費等の財源に 充てるための長期借入金	193,252,132		101,896,721 (71,789,483)	91,355,411 (88,511,748)	(0)	(32,950,901)	(0)		
他会計借入金合計	193,252,132		101,896,721 (71,789,483)	91,355,411 (88,511,748)	(0)	(32,950,901)	(0)		
(4) 未払金									
ア 医薬未払金	1,890,394,110		1,774,457,386 (1,647,472,746)	115,936,724 (107,525,314)	(0)	(0)	(135,396,050)		
イ 医薬外未払金									
未払消費税及び 地方消費税	8,389,300		7,583,991 (0)	805,309 (0)	(0)	(0)	(8,389,300)		
その他医薬外未払金	88,199,175		82,160,765 (0)	6,038,410 (0)	(0)	(0)	(88,199,175)		
医薬外未払金合計	96,588,475		89,744,756 (0)	6,843,719 (0)	(0)	(0)	(96,588,475)		
ウ その他未払金	1,178,443,675		962,767,405 (546,022,094)	215,676,270 (20,693,347)	(0)	(0)	(611,728,234)		
未払金合計	3,165,426,260		2,826,969,547 (2,193,494,840)	338,456,713 (128,218,661)	(0)	(0)	(843,712,759)		
(5) 前受金									
ア 医薬外前受金	1,449,150		0 (0)	1,449,150 (1,449,150)	(0)	(0)	(0)		
イ その他前受金	0		0 (0)	0 (0)	(0)	(0)	(0)		
前受金合計	1,449,150		0 (0)	1,449,150 (1,449,150)	(0)	(0)	(0)		
(6) 引当金									
ア 賞与引当金	502,748,000		451,970,342 (0)	50,777,658 (0)	(0)	(0)	(502,748,000)		
引当金合計	502,748,000		451,970,342 (0)	50,777,658 (0)	(0)	(0)	(502,748,000)		
(7) その他流動負債									
ア 預り金	115,118,782		106,211,168 (2,863,905)	8,907,614 (245,166)	(0)	(0)	(112,009,711)		
イ 医療費預り金	187,050		187,050 (187,050)	0 (0)	(0)	(0)	(0)		
ウ 預り有価証券	75,000,000		68,527,500 (0)	6,472,500 (0)	(0)	(0)	(75,000,000)		
その他流動負債合計	190,305,832		174,925,718 (3,050,955)	15,380,114 (245,166)	(0)	(0)	(187,009,711)		
流動負債合計	6,387,895,781		5,814,992,101 (4,498,449,970)	572,903,680 (291,207,004)	(0)	(60,268,337)	(1,537,970,470)		
6 繰延収益									
(1) 長期前受金	3,150,485,073		2,712,478,806 (2,709,632,165)	438,006,267 (432,408,908)	(0)	(0)	(8,444,000)		
(2) 長期前受金収益化 累計額	-2,132,025,055		-1,891,673,528 (-1,889,020,458)	-240,351,527 (-239,868,277)	(0)	(0)	(-3,136,320)		
繰延収益合計	1,018,460,018		820,805,278 (820,611,707)	197,654,740 (192,540,631)	(0)	(0)	(5,307,680)		
負債合計	26,622,751,827		25,096,561,881 (18,921,452,310)	1,526,189,946 (879,815,111)	(0)	(125,717,077)	(6,695,767,329)		

(単位:円)

科 目	総 合 の 部			各 病 院 の 部				
				広 島	安 芸 津	県 立 病 院 課		
						瀬 戸 田	神 石 三 和	県 立 病 院 課
資 本								
7 資本金								
(1) 資本金								
ア 固有資本金	170,769,582			145,323,727 (131,341,269)	25,445,855 (23,910,076)	(10,304,654)	(3,480,558)	(1,733,025)
イ 繰入資本金	28,438,762,187			24,914,170,548 (22,239,096,817)	3,524,591,639 (3,263,710,895)	(887,838,683)	(1,969,392,905)	(78,722,887)
ウ 組入資本金	389,861,364			389,839,231 (1,727,393)	22,133 (0)	(163,652)	(92,811)	(387,877,508)
資本金合計			28,999,393,133	25,449,333,506 (22,372,165,479)	3,550,059,627 (3,287,620,971)	(898,306,989)	(1,972,966,274)	(468,333,420)
8 剰余金								
(1) 資本剰余金								
ア 受贈財産評価額	134,878,428			110,861,148 (110,861,148)	24,017,280 (24,017,280)	(0)	(0)	(0)
イ 寄附金	43,861,107			43,861,107 (43,861,107)	0 (0)	(0)	(0)	(0)
ウ 補助金								
他会計補助金	18,440,758			18,294,941 (17,840,097)	145,817 (102,857)	(0)	(0)	(497,804)
国庫補助金	101,227,629			71,255,766 (71,255,766)	29,971,863 (29,971,863)	(0)	(0)	(0)
補助金合計	119,668,387			89,550,707 (89,095,863)	30,117,680 (30,074,720)	(0)	(0)	(497,804)
エ その他資本剰余金	326,474,299			315,113,299 (315,113,299)	11,361,000 (11,361,000)	(0)	(0)	(0)
資本剰余金合計		624,882,221		559,386,261 (558,931,417)	65,495,960 (65,453,000)	(0)	(0)	(497,804)
(2) 利益剰余金								
ア 当年度未処理欠損金								
繰越欠損金年度末残高	-30,101,724,904			-22,329,314,569 (0)	-7,772,410,335 (0)	(0)	(0)	(-30,101,724,904)
当年度純利益(損失)	-494,418,912			-419,298,054 (2,375,985,570)	-75,120,858 (142,985,988)	(0)	(2,728,352)	(-3,016,118,822)
当年度未処理欠損金合計	-30,596,143,816			-22,748,612,623 (2,375,985,570)	-7,847,531,193 (142,985,988)	(0)	(2,728,352)	(-33,117,843,726)
利益剰余金合計		-30,596,143,816		-22,748,612,623 (2,375,985,570)	-7,847,531,193 (142,985,988)	(0)	(2,728,352)	(-33,117,843,726)
剰余金合計			-29,971,261,595	-22,189,226,362 (2,934,916,987)	-7,782,035,233 (208,438,988)	(0)	(2,728,352)	(-33,117,345,922)
資本合計			-971,868,462	3,260,107,144 (25,307,082,466)	-4,231,975,606 (3,496,059,959)	(898,306,989)	(1,975,694,626)	(-32,649,012,502)
負債資本合計			25,650,883,365	28,356,669,025 (44,228,534,776)	-2,705,785,660 (4,375,875,070)	(898,306,989)	(2,101,411,703)	(-25,953,245,173)
事業所勘定				6,810,314,828	-4,725,966,006	11,544,284	253,199,439	(2,349,092,545)
本庁勘定				-2,179,048,017	94,699,195	-11,544,284	-253,199,439	(-2,349,092,545)
事業所間の貸借				4,631,266,811	-4,631,266,811			

注1:事業所勘定、本庁勘定、事業所間の貸借の内、負の数値は借方を示し、正の数値は貸方を示す。

注2:上段は、県立病院課経理配分後の最終決算額である。

注3:()内は、県立病院課経理配分前の額である。

8 企業債等の状況
(1) 企業債残高明細書

種類	病院	発行年月日	発行総額 (百万円)	償還額(円)			
				当年度	累計		
借	昭和 63 年度政府債	安芸津	H元. 3.27	85	5,429,794	79,303,668	
	昭和 63 年度政府債	神石三和	H元. 3.27	330	21,080,377	307,884,828	
	昭和 63 年度政府債	神石三和	H元. 3.27	40	2,555,197	37,319,373	
	平成 4 年度政府債	広島	H 5. 5.28	3,700	191,158,014	2,608,835,534	
	平成 5 年度政府債	広島	H 6. 5.27	3,400	167,552,488	2,230,186,971	
	平成 6 年度政府債	広島	H 7. 5.26	5,990	279,252,043	3,706,492,159	
	平成 6 年度政府債	広島	H 7. 5.26	278	12,960,278	172,020,839	
	平成 7 年度政府債	広島	H 8. 5.27	8,823	392,179,143	5,160,665,006	
	平成 7 年度政府債	広島	H 8. 5.27	118	5,245,057	69,019,435	
	平成 8 年度政府債	広島	H 9. 5.26	1,400	74,269,643	1,082,970,502	
	平成 11 年度政府債	広島	H12. 7.19	143	5,667,162	65,935,558	
	平成 11 年度政府債	神石三和	H12. 7.19	28	1,109,654	12,910,459	
	平成 12 年度政府債	神石三和	H13. 3.26	35	1,368,809	15,070,075	
	平成 14 年度機構債	広島	H15. 3.25	181	7,630,201	71,872,948	
	平成 14 年度政府債	広島	H15. 3.25	750	31,737,648	300,918,793	
	平成 15 年度機構債	広島	H16. 3.23	190	7,744,199	64,697,276	
	平成 15 年度政府債	広島	H16. 6.30	512	20,709,161	171,690,423	
	平成 16 年度政府債	広島	H17. 3.25	377	14,933,489	111,171,751	
	入	平成 18 年度政府債	広島	H19. 7.26	157	5,890,454	33,404,252
		平成 18 年度機構債	広島	H19. 3.23	99	3,740,618	21,289,500
平成 19 年度政府債		広島	H21.3.25	165	6,114,773	23,780,360	
平成 19 年度政府債		広島	H20.10.28	30	1,000,075	4,340,306	
平成 19 年度政府債		広島	H20.3.25	85	11,037,387	85,000,000	
平成 19 年度機構債		広島	H21.3.25	184	6,826,742	26,549,208	
平成 20 年度政府債		広島	H21.3.25	184	6,140,799	23,881,578	
平成 20 年度政府債		広島	H21.3.25	36	4,612,426	31,341,335	
平成 20 年度政府債		広島	H21.3.25	22	2,818,705	19,153,038	
平成 20 年度政府債		広島	H21.3.25	40	5,124,918	34,823,705	
平成 20 年度政府債		安芸津	H21.3.25	2	307,495	2,089,422	
平成 20 年度政府債		安芸津	H21.3.25	45	5,765,532	39,176,668	
平成 20 年度機構債		広島	H21.3.25	150	5,573,380	21,674,883	
平成 21 年度政府債		広島	H22.3.25	115	3,703,589	10,882,648	
平成 21 年度機構債		広島	H22.3.25	174	5,571,430	16,371,124	
平成 21 年度政府債		広島	H22.3.25	98	12,413,492	72,836,087	
平成 21 年度政府債		安芸津	H22.3.25	21	2,660,034	15,607,732	
本		平成 22 年度政府債	広島	H23.3.25	28	3,477,345	17,078,631
		平成 22 年度政府債	安芸津	H23.3.25	22	2,761,790	13,564,256
		平成 22 年度機構債	広島	H23.3.30	35	4,431,418	21,764,466
	平成 23 年度機構債	広島	H24.3.29	165	20,488,156	81,100,586	
	平成 23 年度機構債	安芸津	H24.3.29	51	6,289,677	24,897,140	
	平成 24 年度機構債	広島	H25.3.28	258	32,055,928	95,784,773	
	平成 24 年度機構債	安芸津	H25.3.28	6	745,487	2,227,554	
	平成 24 年度縁故債	広島	H25.3.29	752	188,000,000	752,000,000	
	平成 24 年度縁故債	安芸津	H25.3.29	38	9,500,000	38,000,000	
	平成 25 年度機構債	広島	H26.3.27	25	3,093,807	6,175,276	
	平成 25 年度機構債	広島	H26.3.27	24	2,970,055	5,928,265	
	平成 25 年度機構債	安芸津	H26.3.27	27	3,341,312	6,669,298	
	平成 25 年度縁故債	広島	H26.3.31	494	123,500,000	370,500,000	
	平成 25 年度縁故債	安芸津	H26.3.31	41	10,250,000	30,750,000	
	平成 25 年度縁故債	県立病院課	H26.3.31	18	4,500,000	13,500,000	
	平成 26 年度機構債	安芸津	H27.3.26	21	2,606,671	2,606,671	
	平成 26 年度縁故債	広島	H27.3.31	504	126,000,000	252,000,000	
	平成 26 年度縁故債	安芸津	H27.3.31	40	10,000,000	20,000,000	
	金	平成 27 年度政府債	広島	H28.3.25	455	0	0
		平成 27 年度機構債	広島	H28.3.30	268	0	0
平成 27 年度機構債		安芸津	H28.3.30	12	0	0	
平成 27 年度縁故債		広島	H28.3.31	793	198,250,000	198,250,000	
平成 27 年度縁故債		安芸津	H28.3.31	46	11,500,000	11,500,000	
平成 28 年度機構債		広島	H29.3.30	227	0	0	
平成 28 年度機構債		安芸津	H29.3.30	11	0	0	
平成 28 年度縁故債		広島	H29.3.31	1,198	0	0	
平成 28 年度縁故債		安芸津	H29.3.31	37	0	0	
平成 29 年度機構債		広島	H30.3.29	116	0	0	
平成 29 年度機構債		安芸津	H30.3.29	6	0	0	
平成 29 年度縁故債		広島	H30.3.30	80	0	0	
平成 29 年度縁故債		広島	H30.3.30	847	0	0	
平成 29 年度縁故債		安芸津	H30.3.30	42	0	0	
合 計			34,674	2,095,645,852	18,715,464,360		
病院別	広島病院			33,670	1,993,874,023	18,042,387,216	
	安芸津病院			553	71,157,792	286,392,409	
	瀬戸田病院			0	0	0	
	神石三和病院			433	26,114,037	373,184,735	
県立病院課			18	4,500,000	13,500,000		

未償還残高(円)	平成29年度 支払利息(円)	年利率 (%)	償還終期	備 考
5,696,332	474,570	4.85	H31.3.25	増改築
22,115,172	1,842,447	4.85	H31.3.25	増床工事
2,680,627	223,327	4.85	H31.3.25	看護師宿舎
1,091,164,466	54,342,330	4.40	H35.3.25	中央棟整備
1,169,813,029	55,724,684	4.30	H36.3.25	中央棟整備
2,283,507,841	96,004,077	3.85	H37.3.25	中央棟整備
105,979,161	4,455,616	3.85	H37.3.25	看護師宿舎
3,662,334,994	134,548,055	3.40	H38.3.25	中央棟整備
48,980,565	1,799,465	3.40	H38.3.25	看護婦宿舎
317,029,498	9,694,143	2.60	H34.3.25	医療従事者用宿舎
77,064,441	1,545,110	1.90	H42.3.25	母子センター整備
15,089,542	302,538	1.90	H42.3.25	療養型病床群転換
19,929,925	335,327	1.60	H43.3.1	療養型病床附帯工事
109,127,052	1,550,557	1.35	H43.3.20	緩和ケア支援センター増築
449,081,207	5,674,898	1.20	H43.3.1	緩和ケア支援センター増築
125,302,724	2,491,281	1.90	H44.3.20	緩和ケア支援センター増築
340,309,577	7,473,239	2.10	H44.3.25	緩和ケア支援センター増築
265,828,249	5,818,005	2.10	H45.3.1	緩和ケア支援センター増築
123,795,748	2,949,106	2.30	H47.3.25	母子医療強化事業
77,510,500	1,726,900	2.15	H47.3.20	母子医療強化事業
141,119,640	2,768,547	1.90	H49.3.1	母子医療強化事業
25,859,694	558,833	2.10	H50.9.25	医療従事者用宿舎等整備
0	91,143	1.10	H30.3.1	中央監視装置
157,550,792	3,090,900	1.90	H49.3.20	母子医療強化事業
159,818,422	3,124,195	1.90	H51.3.1	医療従事者用宿舎等整備
4,658,665	81,208	1.00	H31.3.1	ナースコール更新
2,846,962	49,627	1.00	H31.3.1	環境改善工事
5,176,295	90,232	1.00	H31.3.1	電子カルテ導入関連工事
310,578	5,413	1.00	H31.3.1	消防用蓄電池更新
5,823,332	101,512	1.00	H31.3.1	駐車場用地購入
128,625,117	2,523,424	1.90	H49.3.20	医療従事者用宿舎等整備
104,517,352	2,253,297	2.10	H52.3.1	医療従事者用宿舎等整備
157,228,876	3,389,710	2.10	H52.3.20	医療従事者用宿舎等整備
25,163,913	310,330	0.90	H32.3.1	ナースコール更新等
5,392,268	66,500	0.90	H32.3.1	手術室系統ヒートポンプチラー更新等
10,621,369	119,083	0.90	H33.3.1	ナースコール更新等
8,435,744	94,578	0.90	H33.3.1	非常用自家発電設備更新等
13,535,534	151,754	0.90	H33.3.20	解剖室工事等
83,399,414	691,422	0.70	H34.3.20	救命救急センター整備等
25,602,860	212,261	0.70	H34.3.20	中央監視設備更新等
162,215,227	745,060	0.40	H35.3.20	救急外来拡張整備等
3,772,446	17,327	0.40	H35.3.20	空調設備工事等
0	282,000	0.20	H30.3.30	医療機器
0	14,250	0.20	H30.3.30	医療機器
18,824,724	84,583	0.40	H36.3.20	ハイケアユニット整備工事
18,071,735	81,199	0.40	H36.3.20	手術室増設工事等
20,330,702	91,350	0.40	H36.3.20	防災設備更新工事等
123,500,000	313,381	0.145	H31.3.29	医療機器
10,250,000	26,009	0.145	H31.3.29	医療機器
4,500,000	11,418	0.145	H31.3.29	財務会計システム更新
18,393,329	40,697	0.20	H37.3.20	吸収冷温水器ポンプ等更新工事等
252,000,000	346,586	0.10	H32.3.31	医療機器
20,000,000	27,506	0.10	H32.3.31	医療機器
455,000,000	455,000	0.10	H38.3.31	非常用自家発電機整備工事等
268,000,000	268,000	0.10	H38.3.20	火災報知システム更新工事等
11,500,000	11,500	0.10	H38.3.20	吸音冷水機バーナ整備工事等
594,750,000	741,401	0.10	H33.3.31	医療機器
34,500,000	43,005	0.10	H33.3.31	医療機器
227,000,000	22,171	0.01	H39.3.20	中央監視装置更新工事等
11,000,000	1,074	0.01	H39.3.20	吸収式冷温水機取替工事等
1,198,000,000	1,433,660	0.12	H34.3.31	医療機器
37,000,000	44,278	0.12	H34.3.31	医療機器
116,000,000	0	0.01	H40.3.20	中央監視室全体更新工事等
5,800,000	0	0.01	H40.3.20	空調調和器更新工事等
80,000,000	0	0.23	H40.3.31	オペ系チラー水冷蒸発器更新工事等
847,000,000	0	0.10	H35.3.30	医療機器
42,000,000	0	0.10	H35.3.30	医療機器
15,957,435,640	413,851,099			
15,627,312,783	409,864,212			
265,807,591	1,271,830			
0	0			
59,815,266	2,703,639			
4,500,000	11,418			

(2) 企業債(借換分)残高明細書

種類	病院	発行年月日	発行総額 (百万円)	償還額(円)		
				当年度	累計	
借入 資本 金	広島県 (介護保険財政安定化基金)	広島	H21.3.25	31	2,840,594	25,565,346
		広島	H21.3.25	54	4,494,738	40,452,642
		安芸津	H21.3.25	344	31,246,544	281,218,896
		安芸津	H21.3.25	744	57,265,204	515,386,836
		神石三和	H21.3.25	363	32,950,901	296,558,109
		広島	H22.3.25	774	64,454,151	515,633,208
合 計			2,310	193,252,132	1,674,815,037	
病院別	広島 病院		859	71,789,483	581,651,196	
	安芸津 病院		1,088	88,511,748	796,605,732	
	瀬戸田 病院		0	0	0	
	神石三和 病院		363	32,950,901	296,558,109	

注:企業債(借換分)については、政府債を介護保険財政安定化基金に借換えたため、他会計借入金で経理している。

(3) 既存借入企業債の償還予定額

(単位:円)

区分	平成30年度			平成31年度		
	元金	利息	合計	元金	利息	合計
広島	2,301,904,175	364,267,516	2,666,171,691	2,453,223,426	315,922,648	2,769,146,074
安芸津	161,294,027	891,484	162,185,511	151,205,159	453,151	151,658,310
瀬戸田	0	0	0	0	0	0
神石三和	60,268,337	1,516,715	61,785,052	35,516,476	559,000	36,075,476
県立病院課	4,500,000	4,893	4,504,893	0	0	0
計	2,527,966,539	366,680,608	2,894,647,147	2,639,945,061	316,934,799	2,956,879,860

(単位:円)

区分	平成34年度			平成35年度		
	元金	利息	合計	元金	利息	合計
広島	1,808,223,527	161,609,569	1,969,833,096	1,367,798,903	111,824,195	1,479,623,098
安芸津	20,840,166	55,056	20,895,222	9,600,202	24,338	9,624,540
瀬戸田	0	0	0	0	0	0
神石三和	2,702,036	414,292	3,116,328	2,749,132	367,196	3,116,328
県立病院課	0	0	0	0	0	0
計	1,831,765,729	162,078,917	1,993,844,646	1,380,148,237	112,215,729	1,492,363,966

注:企業債(借換分)の償還を含んだ金額である。

未償還残高(円)	平成29年度 支払利息(円)	年利率 (%)	償還終期	備 考 (注)()内は借換前の企業債の種類
5,681,197	2,130	0.12	H31.5.31	中央棟整備(平成元年度政府債)
13,484,224	4,495	0.12	H32.5.31	中央棟整備(平成2年度政府債)
62,493,094	23,434	0.12	H31.5.31	増改築(平成元年度政府債)
229,060,818	71,582	0.12	H33.5.31	増改築(平成2年度政府債)
65,901,811	24,713	0.12	H31.5.31	増改築(平成元年度政府債)
257,816,604	80,567	0.12	H33.5.31	中央棟整備(平成3年度政府債)
634,437,748	206,921			
276,982,025	87,192			
291,553,912	95,016			
0	0			
65,901,811	24,713			

(単位:円)

区 分	平成32年度			平成33年度		
	元 金	利 息	合 計	元 金	利 息	合 計
広 島	2,385,202,976	265,887,143	2,651,090,119	2,225,165,031	214,263,529	2,439,428,560
安 芸 津	108,068,507	277,936	108,346,443	93,799,799	145,729	93,945,528
瀬 戸 田	0	0	0	0	0	0
神石三和	2,610,267	506,061	3,116,328	2,655,752	460,576	3,116,328
県立病院課	0	0	0	0	0	0
計	2,495,881,750	266,671,140	2,762,552,890	2,321,620,582	214,869,834	2,536,490,416

(単位:円)

区 分	平成36年度			平成37年度		
	元 金	利 息	合 計	元 金	利 息	合 計
広 島	1,179,072,854	71,043,428	1,250,116,282	817,561,818	39,882,450	857,444,268
安 芸 津	6,184,739	7,139	6,191,878	3,542,987	1,523	3,544,510
瀬 戸 田	0	0	0			0
神石三和	2,797,056	319,272	3,116,328	2,845,822	270,506	3,116,328
県立病院課	0	0	0	0	0	0
計	1,188,054,649	71,369,839	1,259,424,488	823,950,627	40,154,479	864,105,106

9 一般会計繰入金の状況

(1) 総括表

(単位:千円)

項目		年度	25	26	27	28	29
法第17条の2 第1項第1号	ア 救急医療		237,040	240,286	246,645	244,978	247,314
	イ 各種行政委員協力費		12,785	12,872	17,396	17,560	18,469
	ウ 医療相談に要する費用		30,163	33,028	34,300	34,696	34,326
	エ 腎移植推進・情報センター		6,216	6,422	6,404	7,246	8,290
	オ 看護学生実習受入		28,866	28,321	28,319	29,645	29,803
	小 計		315,070	320,929	333,064	334,125	338,202
法第17条の2 第1項第2号	ア 不採算地区病院経費		97,955	97,955	97,955	97,955	97,955
	イ 特殊医療経費		273,554	282,546	283,853	293,305	297,419
	ウ 高度医療経費						
	エ 建設改良に伴う企業債利息		223,808	205,598	189,042	171,816	154,088
	オ 退職手当		44,106	45,572	49,342	36,483	24,857
	カ 退職手当償元利償還金(病院移管)		145,895	11,091	11,592	9,270	9,653
	小 計		785,318	642,762	631,784	608,829	583,972
法第17条の3	ア 地方職員共済組合追加費用		377,920	341,624	237,277	267,678	311,702
	イ 研究研修に要する費用		44,602	45,884	45,884	45,884	45,884
	ウ 基礎年金拠出金公的負担		255,791	290,049	325,172	323,904	331,062
	エ 地方公務員災害補償基金特別負担金						
	オ 保育所運営費に要する費用		3,479	4,979	4,979	4,979	4,979
	カ エイズ拠点病院研修		8,382	6,656	7,111	8,309	7,771
	キ 災害拠点病院運営費			381	221	381	381
	ク 総合周産期母子医療センター運営費		670	878	531	840	744
	ケ 中山間地域病院機能強化事業						
	コ 緩和ケア支援室運営費		56,612	56,107	70,473	61,931	52,430
	サ ドクターヘリ事業等補助金		150	200	150	150	150
	シ がん診療機能強化事業		14,000	14,000	8,440	9,397	9,536
	ス がんエキスパートナース育成支援事業						
	セ 児童手当		34,796	36,962	37,761	40,298	43,441
	ソ 災害派遣医療チーム事業						
	タ 医師確保・人材育成機能強化事業		67,368	78,596	78,596	84,210	84,210
	チ 医師確保対策に要する経費		44,880	44,880	44,880	44,880	44,880
	ツ 産科・救急手当		1,020	1,026	1,143	1,339	1,315
	テ 新人看護職員研修事業		1,723	2,316	2,102	2,317	1,672
	ト 防災訓練等参加支援事業		266	161	639	472	304
	ナ 東日本大震災医療救護事業						
	ニ 自殺予防対策推進事業						
	ヌ 女性医師等就労環境整備事業		1,462	2,100	2,100	2,100	2,100
	ネ 認定看護師教育機関派遣支援事業			870	917		
	ノ NBC災害テロ対策整備事業		150				
	ハ 在宅緩和ケア推進事業		13,464	17,330			
	ヒ 治験等症例集積機能向上パイロット事業		195	195			
	フ 女性医師等復職研修支援事業		4,280				
	ヘ 助産師派遣受入支援事業			4,267	4,300		
	ホ 専門医認定支援事業			1,634		209	
マ 施設緩和ケア推進事業			3,094				
ミ 新型インフルエンザ患者入院医療機関設備整備事業					162	26	
ム DMAT出動に係る費用			352	2	744		
メ 医療救護班活動に係る費用					1,362		
	小 計		931,210	954,541	872,678	901,546	942,587
収益的収入 計			2,031,598	1,918,232	1,837,526	1,844,500	1,864,761
法第17条の2第1項第2号(出資金・負担金)			780,782	713,319	737,531	756,648	774,814
法第17条の3(補助金)			31,186	6,687	144,333		
資本的収入 計			811,968	720,006	881,864	756,648	774,814
合 計			2,843,566	2,638,238	2,719,390	2,601,148	2,639,575

注:()内は、他会計負担金及び市町負担金の別掲である。

(2) 病院別一般会計貸付金、補助金及び出資金に関する調(補助事業を含む)

()内は各病院配布前
 (単位:円)

事業内容	合計			島			安芸津			県立病院(旧瀬戸田)			県立病院(旧神石三和)			県立病院(旧位田)		
	H26年度	H27年度	H28年度	H26年度	H27年度	H28年度	H26年度	H27年度	H28年度	H26年度	H27年度	H28年度	H26年度	H27年度	H28年度	H26年度	H27年度	H28年度
その	330,202,000	334,126,000	264,191,350	264,191,350	71,740,250	69,533,650	0	0	0	0	0	0	0	0	0	0	0	0
他	247,314,000	244,978,000	176,386,000	176,386,000	70,703,000	69,592,000	0	0	0	0	0	0	0	0	0	0	0	0
業務	34,326,000	34,696,000	34,326,000	34,326,000	1,048,260	941,650	0	0	0	0	0	0	0	0	0	0	0	0
費	18,469,000	17,980,000	17,422,740	17,422,740	16,618,300	16,618,300	0	0	0	0	0	0	0	0	0	0	0	0
	8,250,000	7,246,000	6,290,000	6,290,000	7,246,000	7,246,000	0	0	0	0	0	0	0	0	0	0	0	0
	29,803,000	29,645,000	29,803,000	29,803,000	29,645,000	29,645,000	0	0	0	0	0	0	0	0	0	0	0	0
	583,972,000	608,629,000	402,323,611	402,323,611	425,670,351	183,148,639	0	0	0	0	0	0	0	0	0	0	0	0
	97,995,000	97,995,000	368,688,000	368,688,000	178,668,000	178,668,000	0	0	0	0	0	0	0	0	0	0	0	0
	25,093,000	25,256,000	81,046,000	81,046,000	81,046,000	81,046,000	0	0	0	0	0	0	0	0	0	0	0	0
	84,898,000	81,642,000	4,609,000	4,609,000	4,609,000	4,609,000	0	0	0	0	0	0	0	0	0	0	0	0
	54,241,000	54,032,000	44,297,000	44,297,000	46,720,000	46,720,000	0	0	0	0	0	0	0	0	0	0	0	0
	44,297,000	46,720,000	153,123,128	153,123,128	170,129,300	170,129,300	0	0	0	0	0	0	0	0	0	0	0	0
	154,088,000	171,816,000	36,483,000	36,483,000	23,186,724	23,186,724	0	0	0	0	0	0	0	0	0	0	0	0
	24,857,000	9,270,000	7,983,759	7,983,759	7,603,811	7,603,811	0	0	0	0	0	0	0	0	0	0	0	0
	9,653,000	901,545,775	871,723,556	871,723,556	835,997,956	835,997,956	0	0	0	0	0	0	0	0	0	0	0	0
	311,702,000	267,676,000	283,668,468	283,668,468	243,097,760	243,097,760	0	0	0	0	0	0	0	0	0	0	0	0
	45,884,000	45,884,000	42,635,404	42,635,404	42,635,404	42,635,404	0	0	0	0	0	0	0	0	0	0	0	0
	331,062,000	323,594,000	300,520,048	300,520,048	293,774,629	293,774,629	0	0	0	0	0	0	0	0	0	0	0	0
	43,441,000	40,299,000	40,438,262	40,438,262	37,670,190	37,670,190	0	0	0	0	0	0	0	0	0	0	0	0
	84,210,000	84,210,000	84,210,000	84,210,000	84,210,000	84,210,000	0	0	0	0	0	0	0	0	0	0	0	0
	44,880,000	44,880,000	44,880,000	44,880,000	44,880,000	44,880,000	0	0	0	0	0	0	0	0	0	0	0	0
	4,979,000	4,979,000	38,785,000	38,785,000	23,073,438	23,073,438	0	0	0	0	0	0	0	0	0	0	0	0
	38,785,000	13,644,554	7,771,190	7,771,190	8,308,400	8,308,400	0	0	0	0	0	0	0	0	0	0	0	0
	1,771,190	840,000	744,000	744,000	840,000	840,000	0	0	0	0	0	0	0	0	0	0	0	0
	744,000	150,000	150,000	150,000	150,000	150,000	0	0	0	0	0	0	0	0	0	0	0	0
	9,536,000	9,397,000	9,397,000	9,397,000	9,397,000	9,397,000	0	0	0	0	0	0	0	0	0	0	0	0
	2,100,000	2,100,000	2,100,000	2,100,000	2,100,000	2,100,000	0	0	0	0	0	0	0	0	0	0	0	0
	1,315,000	1,315,000	1,315,000	1,315,000	1,315,000	1,315,000	0	0	0	0	0	0	0	0	0	0	0	0
	1,672,000	2,317,000	2,317,000	2,317,000	2,317,000	2,317,000	0	0	0	0	0	0	0	0	0	0	0	0
	304,000	472,000	304,000	304,000	472,000	472,000	0	0	0	0	0	0	0	0	0	0	0	0
	381,000	381,000	381,000	381,000	381,000	381,000	0	0	0	0	0	0	0	0	0	0	0	0
	0	200,000	200,000	200,000	200,000	200,000	0	0	0	0	0	0	0	0	0	0	0	0
	0	744,249	744,249	744,249	744,249	744,249	0	0	0	0	0	0	0	0	0	0	0	0
	1,864,760,744	1,844,499,775	1,502,887,143	1,502,887,143	1,474,809,441	1,474,809,441	0	0	0	0	0	0	0	0	0	0	0	0
	1,827,117,000	1,793,845,000	1,452,190,000	1,452,190,000	1,412,622,000	1,412,622,000	0	0	0	0	0	0	0	0	0	0	0	0

()内は各病院配当前
(単位:円)

事業内容	金 計		安 芸 港		廣 島		廣 島 病 院 医 療 中 心 (旧廣島県)		廣 島 病 院 医 療 中 心 (旧松山三和)		廣 島 病 院 医 療 中 心 (旧佐田)		廣 島 病 院 医 療 中 心 (旧立川)	
	H29年度	H28年度	H29年度	H28年度	H29年度	H28年度	H29年度	H28年度	H29年度	H28年度	H29年度	H28年度	H29年度	H28年度
一般会計 繰上 出 金	774,814,000	706,648,000	99,617,397	117,749,377	636,896,623	638,896,623	99,617,397	117,749,377	0	0	0	0	0	0
①種類17条の2第1項の手当預金・出資金		(655,311,000)	(95,047,000)	(114,244,000)	(622,740,000)	(622,740,000)	(95,047,000)	(114,244,000)	0	0	0	0	0	0
(1)建設改良に伴う企業債借入金	771,532,000	752,878,000	99,062,397	117,133,377	635,744,623	635,744,623	99,062,397	117,133,377	0	0	0	0	0	0
(2)広島病院医療費	2,727,000	3,154,000	(95,492,000)	(113,629,000)	(619,586,000)	(619,586,000)	(95,492,000)	(113,629,000)	0	0	0	0	0	0
(3)安芸港病院医療費	555,000	616,000	555,000	616,000	3,154,000	3,154,000	555,000	616,000	0	0	0	0	0	0
資本的収入計	774,814,000	756,648,000	99,617,397	117,749,377	638,896,623	638,896,623	99,617,397	117,749,377	0	0	0	0	0	0
うち事業補助金を除く	774,814,000	756,648,000	99,617,397	117,749,377	638,896,623	638,896,623	99,617,397	117,749,377	0	0	0	0	0	0
うち事業補助金を除く	2,639,574,744	2,601,147,775	423,873,254	436,585,916	2,164,661,819	2,164,661,819	423,873,254	436,585,916	0	0	0	0	0	0
一般会計繰入金計		(2,146,119,744)	(415,463,000)	(427,294,000)	(2,066,216,779)	(2,066,216,779)	(415,463,000)	(427,294,000)	0	0	0	0	0	0
うち事業補助金を除く	2,601,331,000	2,550,293,000	423,847,254	436,585,996	2,113,707,064	2,113,707,064	423,847,254	436,585,996	0	0	0	0	0	0
うち事業補助金を除く		(2,110,601,000)	(415,457,000)	(427,294,000)	(2,035,392,000)	(2,035,392,000)	(415,457,000)	(427,294,000)	0	0	0	0	0	0

10 国庫補助金の状況

(単位:千円)

項目		年度	25	26	27	28	29
収益的 収入	臨床研修費 広島病院		23,052	23,176	21,897	22,205	19,129
	総合周産期母子医療センター運営費 "		6,952	6,528	3,666	4,125	3,666
	計		30,004	29,704	25,563	26,330	22,795
資本的 収入	災害時拠点強靱化緊急促進事業補助金 広島病院			1,146	1,477		
	計		0	1,146	1,477	0	0
合計			30,004	30,850	27,040	26,330	22,795

11 広島県病院事業会計 過去10年間の推移

(1) 収益的収支の推移(税抜き)

		20年度	21年度	22年度	23年度	24年度	25年度
収入	医業収益	17,597,447	17,469,953	19,181,732	19,947,796	20,154,730	21,032,079
	医業外収益	3,011,535	2,556,765	2,511,053	2,462,814	1,898,495	1,898,635
	特別利益	51,910	111,312	49,458	6,748	4,594	5,301
	収益合計(A)	20,660,892	20,138,030	21,742,243	22,417,358	22,057,819	22,936,015
費用	医業費用	19,829,069	18,389,778	19,636,452	20,115,229	20,199,073	21,090,729
	医業外費用	1,565,898	1,653,695	1,691,315	1,553,057	1,529,030	1,453,618
	特別損失	1,381,289	490,495	47,063	18,443	10,192	28,525
	費用合計(B)	22,776,256	20,533,968	21,374,830	21,686,729	21,738,295	22,572,872
差引損益(A-B)		△2,115,364	△395,938	367,413	730,629	319,524	363,143
減価償却費		1,837,018	1,632,362	1,639,396	1,441,837	1,260,833	1,215,813
病床数		1,016	850	825	825	825	825
延外来患者数		459,050	414,347	411,080	406,383	398,640	395,651
延入院患者数		274,549	242,457	247,754	252,242	249,806	252,818

(2) 資本的収支の推移(税込み)

		20年度	21年度	22年度	23年度	24年度	25年度
資本的収入	企業債	2,750,100	1,048,000	640,000	901,000	1,054,000	629,000
	出資金等	1,237,026	1,340,731	1,378,782	1,359,078	773,200	780,782
	(内、企債償還)	(1,204,596)	(1,326,463)	(1,367,935)	(1,349,834)	(769,032)	(775,893)
	他会計借入金	1,924,650	848,872				
	国庫(県)補助金		15,000	3,391		10,626	31,186
	負担金						
	その他	13,299	16,276	16,928	20,068	19,243	20,341
計(A)	5,925,075	3,268,879	2,039,101	2,280,146	1,857,069	1,461,309	
資本的支出	建設改良費	1,484,765	1,000,725	659,182	949,571	1,099,501	839,385
	(内、器機購入)	(792,317)	(576,484)	(564,327)	(727,584)	(828,395)	(569,965)
	企業債償還金	3,878,459	2,879,656	2,173,612	2,159,106	2,139,349	2,102,041
	他会計借入返済金	88,722	283,695	1,486,688	261,632	257,450	257,450
	その他	1,338,053	106,147	16,402			
計(B)	6,789,999	4,270,223	4,335,884	3,370,309	3,496,300	3,198,876	
収支(A-B)		△ 864,924	△ 1,001,344	△ 2,296,783	△ 1,090,163	△ 1,639,231	△ 1,737,567
総資本(X)		29,703,697	28,207,049	26,900,463	28,058,723	27,771,479	27,417,588
企業債借入残高(Y)		25,715,287	24,025,831	22,634,419	21,518,512	20,575,363	19,244,523
(Y)/(X)×100		86.6%	85.2%	84.1%	76.7%	74.1%	70.2%

(3) 一般会計からの繰入状況の推移比較

	20年度	21年度	22年度	23年度	24年度	25年度
収益的繰入率	17.2%	15.2%	13.8%	13.0%	9.1%	8.9%
収益的収入	20,661	20,138	21,742	22,417	22,058	22,936
繰入金	3,546	3,051	3,010	2,907	2,018	2,032
資本的繰入率	18.2%	31.8%	31.9%	40.3%	22.1%	24.4%
資本的支出	6,790	4,270	4,336	3,370	3,496	3,199
繰入金	1,237	1,356	1,382	1,359	773	781
一床当り繰入金;千円	4,708	5,184	5,323	5,171	3,383	3,410
内、収益的収入	3,490	3,589	3,648	3,524	2,446	2,463
内、資本的収入	1,218	1,595	1,675	1,647	937	947

(全国都道府県立病院)

収益的繰入率	19.4%	19.2%	18.4%	17.7%	16.9%	17.3%
資本的繰入率	35.0%	39.2%	35.7%	32.7%	30.8%	32.1%
一床当り繰入金;千円	4,744	5,041	4,922	4,817	3,586	3,685
内、収益的収入	3,664	3,820	3,774	3,816	2,675	2,667
内、資本的収入	1,080	1,222	1,148	1,001	911	1,018

注1: 地方公営企業年鑑より記入。

注2: 平成20年度以前の合計数値には瀬戸田病院, 神石三和病院の数値を含む。

(単位:千円)

		26年度	27年度	28年度	29年度	20~29年度	構成比
取 入	医業収益	21,388,372	22,224,963	22,999,974	23,785,054	205,782,100	89.7%
	医業外収益	2,320,756	2,227,333	2,271,186	2,246,752	23,405,324	10.2%
	特別利益	38,736	3,870	15,445	890	288,264	0.1%
	収益合計(A)	23,747,864	24,456,166	25,286,605	26,032,696	229,475,688	100.0%
費 用	医業費用	22,195,556	23,029,190	23,638,643	24,212,178	212,335,897	91.0%
	医業外費用	1,405,215	1,391,348	1,337,681	1,325,707	14,906,564	6.4%
	特別損失	1,494,616	982,710	991,305	989,230	6,433,868	2.8%
	費用合計(B)	25,095,387	25,403,248	25,967,629	26,527,115	233,676,329	100.0%
差引損益(A-B)		△1,347,523	△947,082	△681,024	△494,419	△7,762,059	△3.3%
減価償却費		1,193,368	1,187,128	1,266,578	1,241,618	13,915,951	6.0%
病床数		825	825	825	798		
延外来患者数		387,400	389,759	374,178	362,844	3,999,332	158.9%
延入院患者数		246,149	246,918	252,732	250,981	2,516,406	100.0%

(2) 資本的収支の推移(税込み)

		26年度	27年度	28年度	29年度	20~29年度	構成比
資 本 的 収 入	企業債	799,000	1,339,500	1,473,000	1,090,800	11,724,400	29.8%
	出資金等	20,012	20,625	18,540	19,305	6,948,081	17.7%
	(内、企債償還)	(20,012)	(20,625)	(18,540)	(19,305)	(6,872,235)	(17.5%)
	他会計借入金					2,773,522	7.1%
	国庫(県)補助金	7,833	145,810	0	0	213,846	0.5%
	負担金	693,307	716,906	738,108	755,509	2,903,830	7.4%
	その他	6,452	7,500	17,215	8,567	145,889	0.4%
計(A)	1,526,604	2,230,341	2,246,863	1,874,181	24,709,568	62.8%	
資 本 的 支 出	建設改良費	840,539	1,504,616	1,508,347	1,115,492	11,002,123	28.0%
	(内、器機購入)	(565,847)	(853,452)	(1,267,172)	(910,741)	(7,656,284)	(19.5%)
	企業債償還金	1,911,320	1,973,402	2,009,019	2,095,646	23,321,610	59.3%
	他会計借入返済金	257,450	249,151	202,832	193,252	3,538,322	9.0%
	その他					1,460,602	3.7%
計(B)	3,009,309	3,727,169	3,720,198	3,404,390	39,322,657	100.0%	
収支(A-B)		△1,482,705	△1,496,828	△1,473,335	△1,530,209	△14,613,089	△37.2%
総資本(X)		25,992,578	26,565,894	26,517,421	25,650,883	272,785,775	
企業債借入残高(Y)		18,132,203	17,498,301	16,962,281	15,957,436	202,264,156	
(Y)/(X)×100		69.8%	65.9%	64.0%	62.2%	74.1%	

(3) 一般会計からの繰入状況の推移比較

(単位:百万円)

	26年度	27年度	28年度	29年度	20~29年度
収益的繰入率	8.1%	7.5%	7.3%	7.2%	10.5%
収益的収入	23,748	24,456	25,287	26,033	229,476
繰入金	1,918	1,838	1,845	1,865	24,030
資本的繰入率	23.7%	19.8%	20.3%	22.8%	25.1%
資本的支出	3,009	3,727	3,720	3,404	39,321
繰入金	713	738	757	775	9,871
一床当り繰入金;千円	3,189	3,123	3,154	3,308	39,953
内、収益的収入	2,325	2,228	2,236	2,337	28,286
内、資本的収入	864	895	918	971	11,667

(全国都道府県立病院)

収益的繰入率	18.2%
資本的繰入率	40.9%
一床当り繰入金;千円	3,885
内、収益的収入	2,850
内、資本的収入	1,026

注1: 地方公営企業年鑑より記入。

注2: 平成20年度以前の合計数値には瀬戸田病院、神石三和病院の数値を含む。

12 病院事業収益・費用の推移(病院別)

収益(広島)

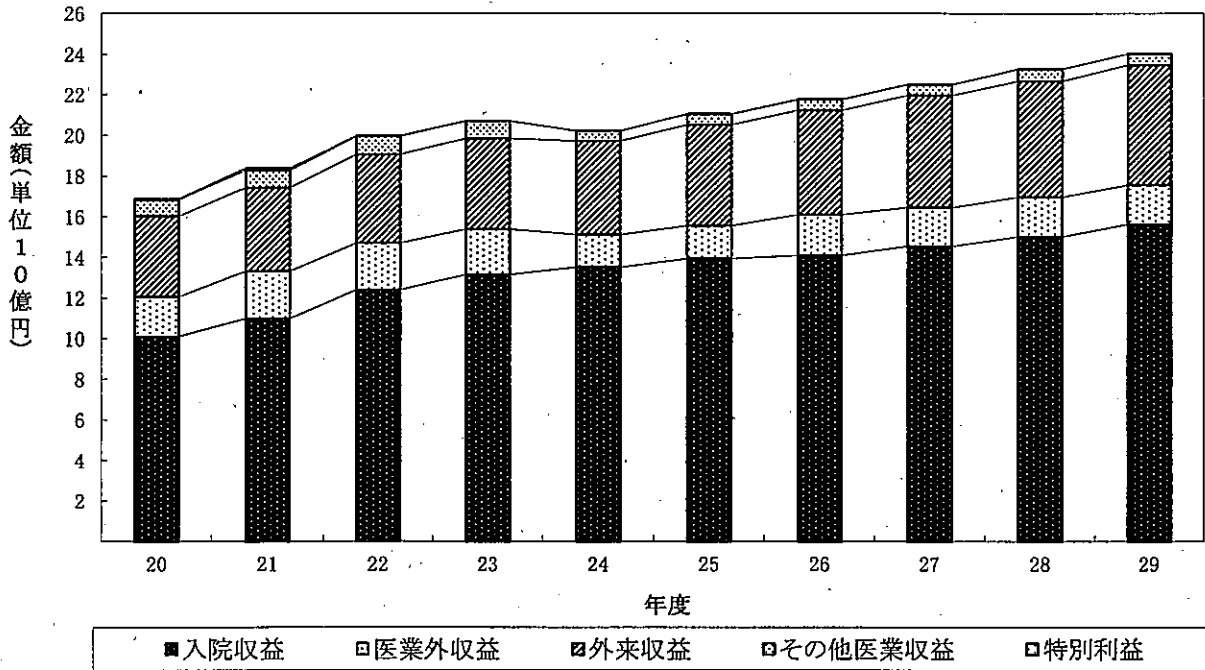

費用(広島)

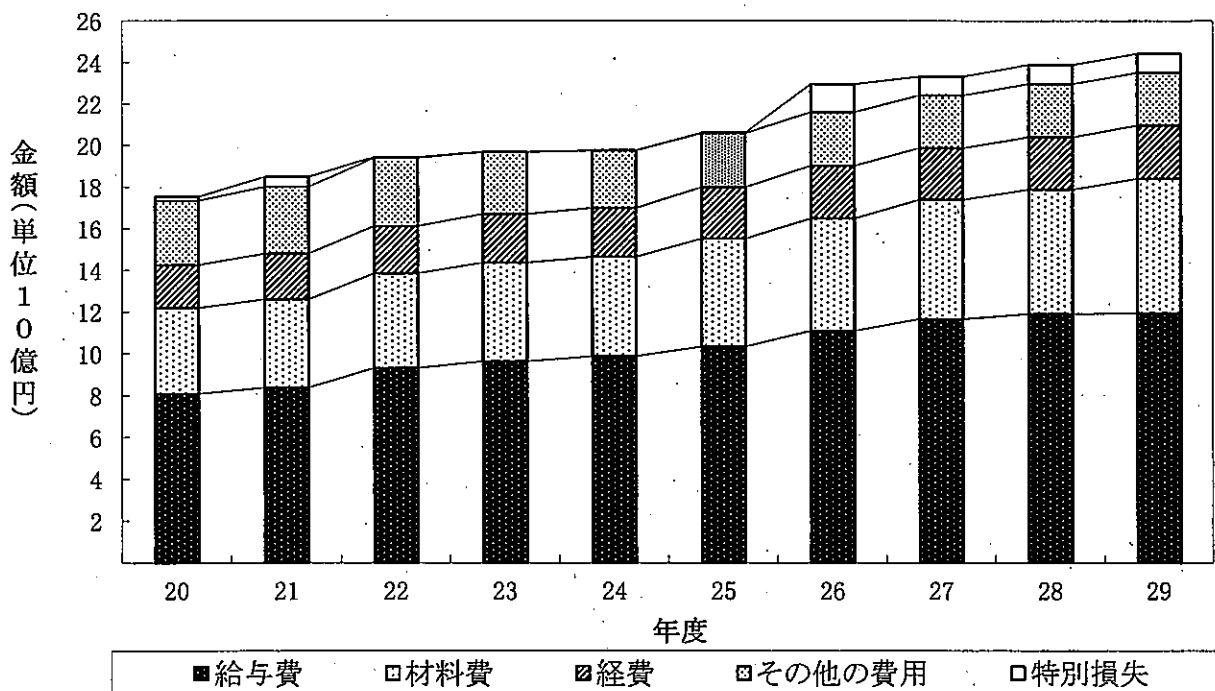

収益(安芸津)

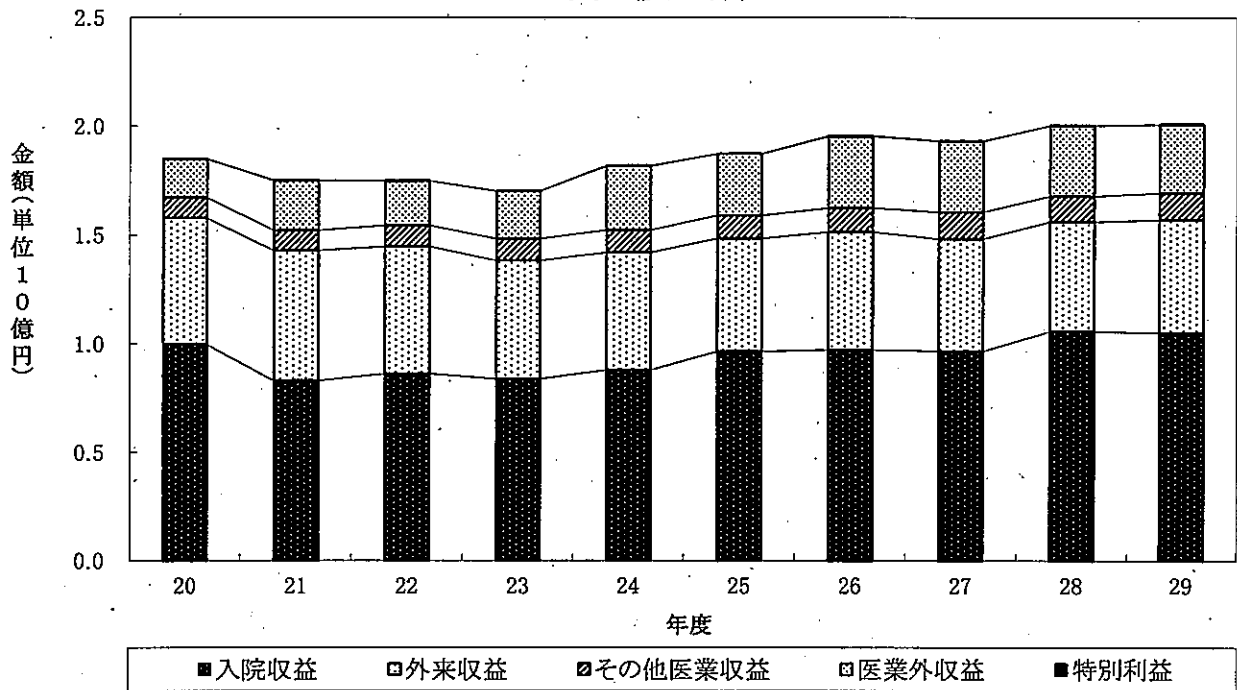

費用(安芸津)

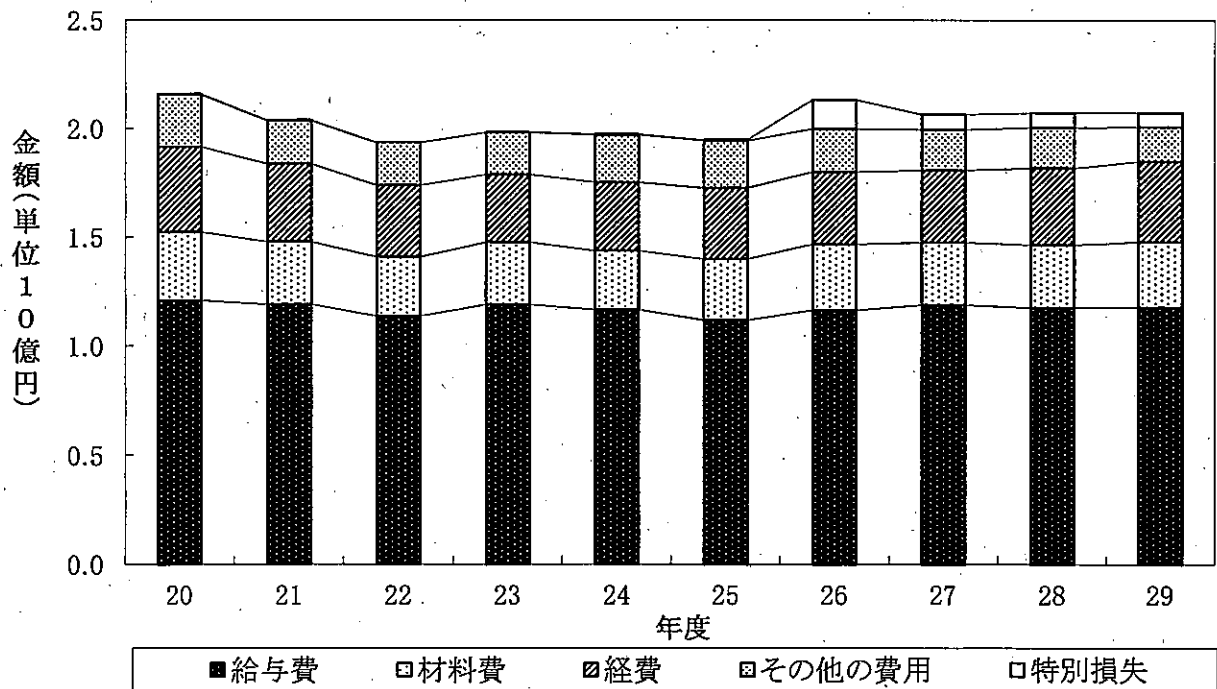

13 平成29年度病院事業収益・費用の校正比率

病院事業収益に占める各収益の割合 広島

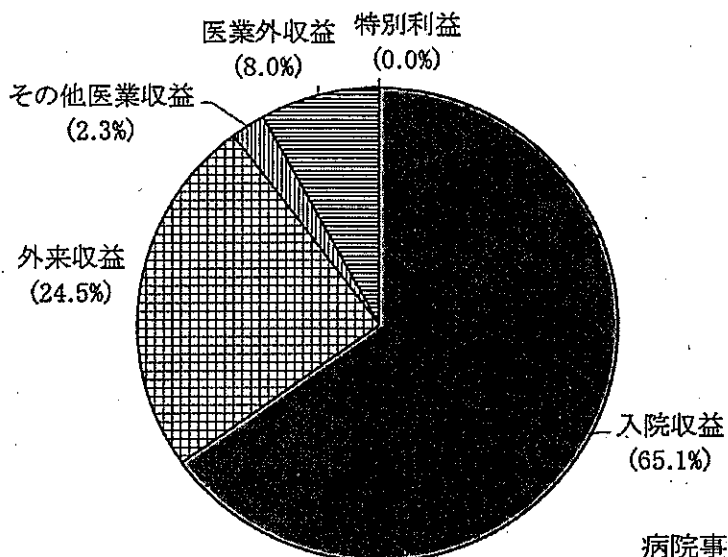

病院事業収益 24,022,672,050 円
 うち一般会計繰入金 1,540,504,887円
 (旧瀬戸田病院, 旧神石三和病院分を含む)

病院事業費用に占める各費用の割合 広島

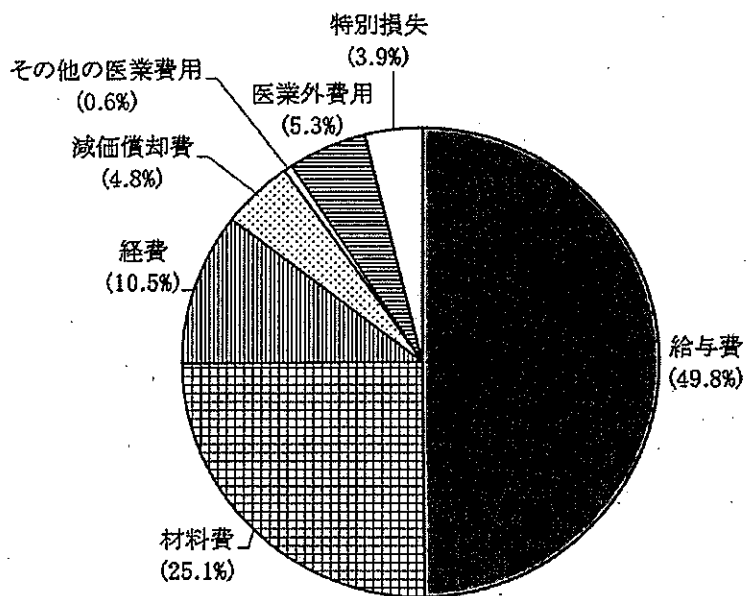

病院事業費用 24,441,970,104円

病院事業収益に占める各収益の割合 安芸津

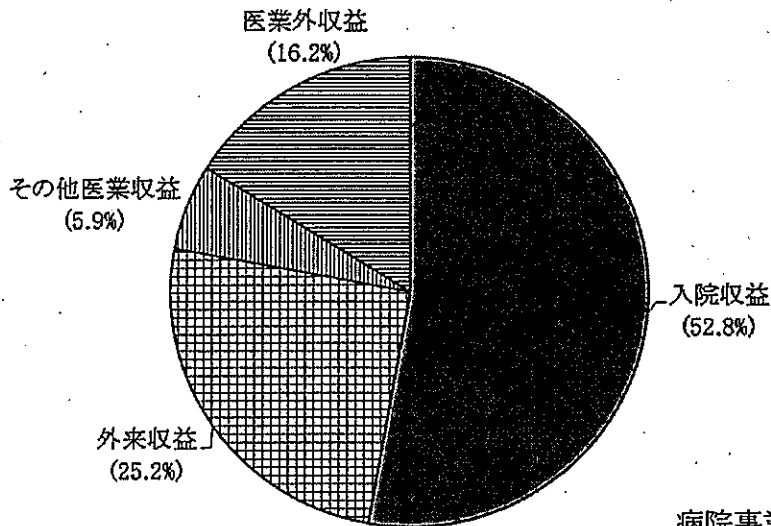

病院事業収益 2,010,023,589 円
 うち一般会計繰入金 324,255,857円
 (旧瀬戸田病院, 旧神石三和病院分を含む)

病院事業費用に占める各費用の割合 安芸津

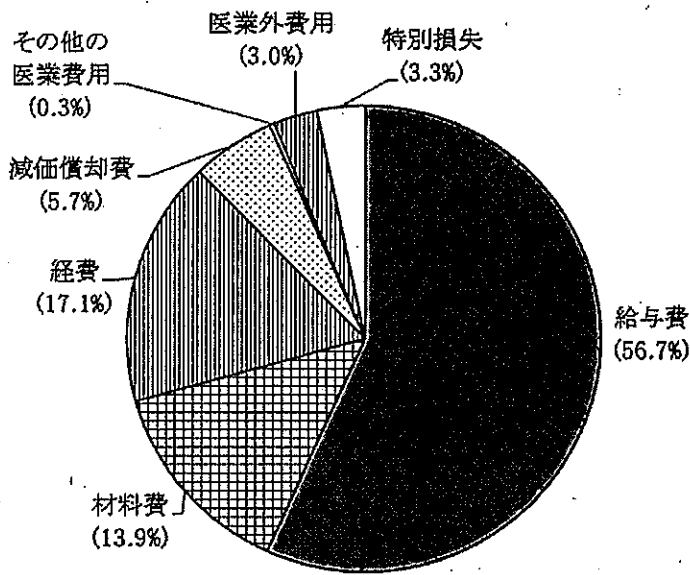

病院事業費用 2,085,144,447 円

第 6 經 營 分 析

分析計数の意味

総資本利益率……………負債を加えた総資本でどの程度の利益をあげたかを示す。比率が高いほどよい。

流動比率……………短期の借金と、これを返済するのに必要な財源を比較する比率。高いほど経営の安定性が保たれていることを示し、150%以上確保することが望ましい。

当座比率……………流動資産のうち、さらに流動性の強い現金、未収金などと流動負債の割合をみるもの。高いほどよく、100%以上であることが望ましい。

固定比率……………固定資産として企業に長く持続すべき資産は自己資本を限度とするという原則で、この比率が100%以内であることが望ましい。

固定資産対長期資本比率……………長期資本（自己資本＋固定負債）の固定化の程度を表わす。

自己資本比率……………企業が借り入れている資本を自己調達している資本の割合を示す。高いほど望ましい。

総資本回転率……………総資本の活動能力を示すもの。高いほど、投下資本に対して営業活動が活発なことを示す。

固定資産回転率……………営業収益に対して資本がどの程度固定しているかの割合を示す。回転率の低いことは固定資産への投資の過大なことを示し、固定資産の利用度の少ないことを示す。

未収金回転率……………営業未収金等の回収速度を示し、1年間の回転数で表される。高いほど回転が早く営業未収金等の債権が未回収のまま残留する期間が短いことを示す。

1 経営比率調

項目	算式	広島病院			安芸津病院			合計			全国数値 (28年度)	
		27年度	28年度	29年度	27年度	28年度	29年度	27年度	28年度	29年度		
総資本利益率 (%)	当年度経常利益 総資本(当期平均)	-	-	-	-	-	-	0.1	1.1	1.9	0.7	
資産比率	流動比率 (%)	流動資産 流動負債	-	-	-	-	-	125.8	118.6	113.7	177.2	
	当座比率 (%)	現金預金+(預金-貸倒引当金) 流動負債	-	-	-	-	-	121.5	114.3	109.1	171.9	
	固定比率 (%)	固定資産 資本金+剰余金+繰延収益	-	-	-	-	-	2,513.4	6,721.0	39,468.0	269.5	
	固定資産対 長期資本比率 (%)	固定資産 資本金+剰余金+繰延収益+固定負債	-	-	-	-	-	91.7	93.8	95.5	88.1	
	自己資本比率 (%)	資本金+剰余金+繰延収益 総資本	-	-	-	-	-	2.8	1.0	0.2	28.3	
回転率	総資本回転率 (回)	医業収益 総資本(当期平均)	-	-	-	-	-	0.85	45.48	147.01	1.86	
	固定資産回転率 (回)	医業収益 固定資産(当期平均)	1.23	1.26	1.30	0.99	1.08	1.13	1.21	1.24	1.29	0.70
	未収金回転率 (回)	医業収益 未収金(当期平均)	5.43	5.38	5.46	6.21	6.63	6.71	5.48	5.46	5.82	5.41
	減価償却費率 (%)	当年度減価償却費 有形固定資産 有形土建物 有形設備 有形器具 有形雑資産 当却年費 +年度減価 償却率	6.7	7.5	7.1	8.4	8.9	8.1	6.9	7.6	7.2	7.37
利益比	総収益対 総費用比率 (%)	事業収益 事業費用	96.5	97.4	98.3	93.5	96.7	96.4	96.3	97.4	98.1	97.6
	経常収益対 経常費用比率 (%)	経常収益 経常費用	100.4	101.3	102.1	96.8	99.9	99.5	100.1	101.2	101.9	97.9
	医業収益対 医業費用比率 (%)	医業収益 医業費用	97.7	98.3	99.3	83.1	86.5	86.5	96.5	97.3	98.2	88.4
	材料費対 医業収益比率 (%)	材料費 医業収益	27.7	28.1	29.2	17.9	17.2	17.7	27.0	27.3	28.4	23.9
	職員給与費対 医業費用比率 (%)	職員給与費 医業費用	55.3	54.9	53.7	61.5	60.5	60.2	55.8	55.4	54.3	49.6
	職員1人 当り医業収益 (円)	入院・外来収益 年延職員数	15,691	15,933	16,559	12,174	12,641	12,840	15,370	15,636	16,224	15,196
	医師1人1日 当り診療収益 (円)	入院・外来収益 年延医師数	262,719	274,560	284,885	311,869	344,918	359,042	265,600	278,541	288,946	292,029

注1：総資本は、負債資本合計（又は、資産計）である。
 2：医師には、診療援助医師を含む。
 3：全国数値は平成28年度地方公営企業年報による。

2 薬品関係比率調

区 分		年度	広島病院		安芸津病院		合 計	
薬 品 消 費 率 (%)	投 薬 薬 品	投薬薬品費 投薬薬価収入 (千円)	27	553,368 (82.1) 454,205 121.8	24,886 (102.0) 25,396 98.0	578,254 (82.9) 479,601 120.6		
			28	532,065 (80.2) 426,854 124.6	23,797 (120.4) 28,662 83.0	555,863 (81.9) 455,516 122.0		
			29	534,788 (79.9) 427,167 125.2	22,977 (120.5) 27,676 83.0	557,765 (81.5) 454,843 122.6		
	注 射 薬 品	注射薬品費 注射薬価収入 (千円)	27	2,308,639 (74.9) 1,729,392 133.5	108,809 (102.6) 111,586 97.5	2,417,448 (76.2) 1,840,978 131.3		
			28	2,474,591 (73.8) 1,826,377 135.5	88,460 (119.0) 105,245 84.1	2,563,051 (75.4) 1,931,622 132.7		
			29	2,628,761 (77.6) 2,041,134 128.8	109,415 (113.5) 124,227 88.1	2,738,176 (79.1) 2,165,361 126.5		
	投 薬 注 射 薬 品	投薬・注射薬品費 薬 価 収 入 (千円)	27	2,862,007 (76.3) 2,183,597 131.1	133,695 (102.5) 136,982 97.6	2,995,702 (77.5) 2,320,579 129.1		
			28	3,006,656 (74.9) 2,253,231 133.4	112,258 (119.3) 133,906 83.8	3,118,914 (76.5) 2,387,138 130.7		
			29	3,163,549 (78.0) 2,468,301 128.2	132,392 (114.7) 151,903 87.2	3,295,941 (79.5) 2,620,204 125.8		
	総 薬 品	薬 品 費 薬 価 収 入 (千円)	27	2,273,965 (96.0) 2,183,597 104.1	156,205 (87.7) 136,982 114.0	2,430,170 (95.5) 2,320,579 104.7		
			28	3,403,206 (66.2) 2,253,231 151.0	143,523 (93.3) 133,906 107.2	3,546,729 (67.3) 2,387,138 148.6		
			29	3,576,659 (69.0) 2,468,301 144.9	160,420 (94.7) 151,903 105.6	3,737,079 (70.1) 2,620,204 142.6		
患 者 一 人 一 日 当 り 薬 品 損 益 (円)	薬 価 収 入 年延入院外来患者数 (A)	27	2,183,597 535,699 4,076	136,982 100,978 1,357	2,320,579 636,677 3,645			
		28	2,253,231 523,927 4,301	133,906 102,983 1,300	2,387,138 626,910 3,808			
		29	2,468,301 512,808 4,813	151,903 101,017 1,504	2,620,204 613,825 4,269			
	投薬・注射薬品費 年延入院外来患者数 (B)	27	2,862,007 535,699 5,343	133,695 100,978 1,324	2,995,702 636,677 4,705			
		28	3,006,656 523,927 5,739	112,258 102,983 1,090	3,118,914 626,910 4,975			
		29	3,163,549 512,808 6,169	132,392 101,017 1,311	3,295,941 613,825 5,370			
	損益 (A-B)	27		-1,266	33	-1,060		
		28		-1,438	210	-1,167		
		29		-1,356	193	-1,101		

注：() 内は、薬品使用効率

区 分		年度	広島病院		安芸津病院		合 計	
診 占 収 療 め 入 収 る 割 益 薬 合 に 価	薬 価 収 入 入院外来収益 (%)	27	<u>2,183,597</u>		<u>136,982</u>		<u>2,320,579</u>	
			20,075,426	10.88	1,483,873	9.23	21,559,299	10.76
		28	<u>2,253,231</u>		<u>133,906</u>		<u>2,387,138</u>	
			20,748,167	10.86	1,563,514	8.56	22,311,681	10.70
		29	<u>2,468,301</u>		<u>151,903</u>		<u>2,620,204</u>	
			21,538,421	11.46	1,572,603	9.66	23,111,024	11.34
薬 外 来 品 費 対 入 院 収 益 率	薬 品 費 入院外来収益 (%)	27	<u>2,273,965</u>		<u>156,205</u>		<u>2,430,170</u>	
			20,075,426	11.33	1,483,873	10.53	21,559,299	11.27
		28	<u>3,403,206</u>		<u>143,523</u>		<u>3,546,729</u>	
			20,748,167	16.40	1,563,514	9.18	22,311,681	15.90
		29	<u>3,576,659</u>		<u>160,420</u>		<u>3,737,079</u>	
			21,538,421	16.61	1,572,603	10.20	23,111,024	16.17
薬 回 品 棚 卸 資 産 率	薬 品 費 期末在庫高 (回) (C)	27	<u>2,273,965</u>		<u>156,205</u>		<u>2,430,170</u>	
			158,286	14.37	11,309	13.81	169,595	14.33
		28	<u>3,403,206</u>		<u>143,523</u>		<u>3,546,729</u>	
			163,661	20.79	12,577	11.41	176,238	20.12
		29	<u>3,576,659</u>		<u>160,420</u>		<u>3,737,079</u>	
			164,624	21.73	11,964	13.41	176,588	21.16
薬 在 品 棚 卸 資 産 日 数	365日 (C)	27	<u>366</u>		<u>366</u>		<u>366</u>	
			14.4	25.47	13.8	26.50	14.3	25.54
		28	<u>365</u>		<u>365</u>		<u>365</u>	
			20.8	17.56	11.4	31.99	20.1	18.14
		29	<u>365</u>		<u>365</u>		<u>365</u>	
			21.7	16.80	13.4	27.22	21.2	17.25
薬 在 品 棚 卸 資 産 率	期 末 在 庫 高 × 12 薬 品 費 (%)	27	<u>158,286 × 12</u>		<u>11,309 × 12</u>		<u>169,595 × 12</u>	
			2,273,965	83.53	156,205	86.88	2,430,170	83.74
		28	<u>163,661 × 12</u>		<u>12,577 × 12</u>		<u>176,238 × 12</u>	
			3,403,206	57.71	143,523	105.16	3,546,729	59.63
		29	<u>164,624 × 12</u>		<u>11,964 × 12</u>		<u>176,588 × 12</u>	
			3,576,659	55.23	160,420	89.50	3,737,079	56.70

参 考 资 料

1 受贈財産の明細

種別-名称	項目	数量 又は規模	寄贈者名	受贈 年月日	受贈機関	償却の 有無	評価額 (円)	資本剰余金 受贈財産評価額
土地 (病院敷地)		3,575.87㎡	豊田郡安芸津町	39.7.29	安芸津	無	21,639,200	21,639,200
医学図書		111冊	株式会社	47.12.16	広島	無	1,000,000	1,000,000
医学戸棚		1台	熊平製作所					
カラーテレビ		1台	北山 文枝	47.12.16	広島	有	102,000	102,000
脳外科微細手術器械		1台	京崎 敏雄	47.12.28	広島	有	200,000	200,000
絵画 (暮色の丘)		1点	今村 仁子	49.8.6	広島	無	100,000	100,000
眼科手術用顕微鏡		1台	菅野 秀	52.6.16	広島	有	500,000	500,000
日本画		1点	濱田 宗完	53.1.24	広島	無	450,000	450,000
医学図書		29冊	嘉屋 文子	60.3.20	広島	無	500,000	500,000
絵画 (大山早春)		1点	岡崎 勇次	61.9.3	広島	無	6,200,000	6,200,000
テレメーター患者監視装置		1台	宗盛 勝幸	62.2.28	広島	有	1,800,000	0
絵画 (天心)		1点	河石 都留子	63.7.12	広島	無	200,000	200,000
絵画 (川治いの公園)		1点	中村 博	元.3.31	広島	無	1,500,000	1,500,000
血圧監視装置		1台	野口 昌明	4.2.29	広島	有	294,168	0
絵画 (かき筏の詩)		1点	三吉 大治	5.1.6	広島	無	100,000	100,000
OES気管支 ファイバースコープ		1台	佐々木 幸三	5.3.31	広島	有	999,100	0
絵画 (疾風II(モノコ))		1点	久保 十四一	5.3.31	広島	無	4,500,000	4,500,000
絵画 (原爆柳)		1点	二木いつ子	6.3.22	広島	無	1,500,000	1,500,000
絵画 (月下美人)		1点	二木いつ子	6.3.22	広島	無	1,500,000	1,500,000
車イス		1台	河戸 健一郎	9.3.31	広島	有	168,000	168,000
絵画 (西蔵母子)		1点	平 昭治	11.11.23	広島	無	500,000	500,000
絵画 (花王紅白, 早春, 鶏頭)		3点	平 正	11.12.13	広島	無	5,130,000	5,130,000
絵画 (木立の中)		1点	平 昭治	11.12.10	広島	無	300,000	300,000
絵画 (薔薇, 泰山木)		2点	平 正	12.1.27	広島	無	3,420,000	3,420,000
車両		1台	一般会計	12.8.1	安芸津	有	26,180	26,180
絵画 (厳島神社)		1点	角山 盛三	13.10.24	広島	無	2,000,000	2,000,000
電気痙攣治療器		1台	広島県精神病院協会	13.11.2	広島	有	117,600	0
絵画 (曙光, 外9点)		10点	平末 初子	14.5.20	広島	無	6,900,000	6,900,000
会議用テーブル		1台	県精神病院協会	15.3.31	広島	有	185,000	0
県立広島看護専門学校校庁舎		1棟	一般会計	15.4.1	広島	有	152,552,571	0
車両		1台	一般会計	16.4.1	広島	有	171,148	171,148
ビデオ (アブライト)		1台	矢川 光則	16.8.9	広島	有	250,000	0
絵画 (白い妖精外15点)		16点	谷本 周一	16.8.20	広島	無	39,800,000	39,800,000
絵画 (風が吹く)		1点	新田 稻實	16.8.20	広島	無	2,000,000	2,000,000
絵画 (牡丹)		1点	菅波 清一	17.3.14	広島	無	600,000	600,000
絵画 (カサブランカ外13点)		14点	宮本 八重子	17.7.26	広島	無	3,260,000	3,260,000
絵画 (廬, 雨後, 水辺の朝)		3点	香川 紀子	17.7.26	広島	無	1,120,000	1,120,000
絵画 (緑蔭, 宵)		2点	木森 晴美	17.7.26	広島	無	1,100,000	1,100,000
絵画 (月明かり 外5点)		6点	法喜 直美	17.7.26	広島	無	2,220,000	2,220,000
絵画 (秋草 外1点)		2点	中村 五百枝	17.7.26	広島	無	1,000,000	1,000,000
絵画 (なかよし 外2点)		3点	伊達 幸子	17.7.26	広島	無	900,000	900,000

種別・名称	項目	数量 又は規模	寄贈者名	受贈 年月日	受贈機関	償却の 有無	評価額 (円)	資本剰余金 受贈財産評価額
絵 (アネモネ)	画	1点	井藤 悠子	17.7.26	広島	無	100,000	100,000
絵 (落梅)	画	1点	伊達 勝枝	17.7.26	広島	無	120,000	120,000
絵 (桜島)	画	1点	平 昭治	18.3.31	広島	無	160,000	160,000
絵 (大盃椿, 溪)	画	2点	平末 初子	18.3.31	広島	無	1,000,000	1,000,000
絵 (歴 外3点)	画	4点	山田 百合子	18.3.31	広島	無	2,000,000	2,000,000
絵 (教会へのみち外3点)	画	4点	沢崎 照子	18.3.31	広島	無	5,200,000	5,200,000
絵 (瑠璃島)	画	1点	上村 淳之	18.11.13	広島	無	500,000	500,000
絵 (ホスピタルアート)	画	1点	稲田 恵子	19.5.1	広島	無	350,000	350,000
絵 (浮)	画	1点	佐伯 輝一	21.3.31	広島	無	200,000	200,000
絵 (花の室)	画	1点	社河内 綾子	21.3.31	広島	無	3,000,000	3,000,000
絵 (バラ色の室)	画	1点	社河内 綾子	21.3.31	広島	無	1,500,000	1,500,000
車	両	1台	一般会計	22.3.8	安芸津	有	51,900	51,900
車	両	1台	一般会計	22.7.8	安芸津	有	45,727	0
搬送用保育器		1台	広島デルタライオンズ クラブ	22.9.2	広島	有	1,438,500	0
車	両	1台	一般会計	23.3.2	安芸津	有	39,346	0
絵 (フォーロロマーノ)	画	1点	島田 戴造	23.9.22	広島	無	3,000,000	3,000,000
絵 (屋島と船舶)	画	1点	一般会計	24.12.17	安芸津	無	800,000	800,000
車	両	1台	一般会計	24.1.11	広島	有	43,650	0
車	両	1台	一般会計	25.1.25	安芸津	有	36,592	0
レッグプレス		1台	一般会計	25.3.29	広島	有	68,500	0
ヒップ & バック		1台	一般会計	25.3.29	広島	有	56,500	0
レッグカール&エクステンション		1台	一般会計	25.3.29	広島	有	56,000	0
トーンエクステンション		1台	一般会計	25.3.29	広島	有	51,500	0
ローイングマシーン		1台	一般会計	25.3.29	広島	有	63,000	0
チェストプレス		1台	一般会計	25.3.29	広島	有	47,500	0
絵 (浄境[鏡み池])	画	1点	濱田 宗完	25.5.16	広島	無	4,160,000	4,160,000
絵 (めくり逢ひ)	画	1点	岡島 絹子	25.7.31	広島	無	130,000	130,000
パソコン		1台	池田 聡 (がん研究開発費)	26.10.2	広島	有	185,125	0
絵 (壁画3点, 絵画14点)	画	17点	広島デルタライオンズ クラブ	27.12.22	広島	無	500,000	500,000
統計ソフト (Stata/SE14)		2点	池田 聡	28.1.28	広島	有	366,000	355,020
絵 (青い輝き)	画	1点	花山 隆三	27.4.1	安芸津	無	1,500,000	1,500,000
手術機類 (サージカルテレスコープ)		1点	池田 聡	28.12.13	広島	無	145,000	138,475
パソコン		1点	池田 聡	28.12.13	広島	無	199,260	190,286
パソコン		1点	池田 聡	29.1.10	広島	無	160,840	156,009
パソコン		1点	池田 聡	29.1.10	広島	無	131,980	128,014
プロジェクター		1点	池田 聡	29.1.31	広島	無	132,500	128,520
統計ソフト (SAS/Institute)		1点	池田 聡	29.1.31	広島	無	250,000	242,500
照明灯類		1点	池田 聡	29.2.21	広島	無	138,600	136,521
ノートパソコン		1点	池田 聡	30.1.15	広島	有	257,800	250,066
プロジェクター		1点	池田 聡	30.2.28	広島	有	138,400	136,324
翻訳ソフト		1点	池田 聡	30.2.28	広島	有	138,380	136,297
小型パソコン		1点	池田 聡	30.3.6	広島	有	202,800	202,800

注:平成26年度から、会計基準見直しにより償却資産については、資本剰余金から長期前受金への計上に変更。
(平成26年度末時点で現存する資産については移行処理実施)

2 行政財産使用許可状況

(平成30年3月31日現在)

病院 番号	財産区 分	用途	住所	使用者 氏名	使用料(単位:円)					使用期間	
					25年度	26年度	27年度	28年度	29年度	自	至
1	南棟屋上	29.64 理髪所	東京都新宿区荒木町	株式会社 楠アデランス	413,450	414,980	532,540	532,540	532,540	H29.4.1	H30.3.31
2	敷地の一部	63.00 都市ガス 変圧器室設置	広島市南区皆美町2丁目	広島ガス株式会社	264,410	264,410	289,240	289,240	289,240	H29.4.1	H30.3.31
3	中央棟西1階	5.45 ATM設置	広島市南区皆美町5丁目	株式会社 広島銀行皆 実町支店	38,340	39,440	43,390	43,620	43,620	H29.4.1	H30.3.31
4	南棟3階大会議室	33.01 自治労広島県職員 労働組合書記局	広島市中区基町	自治労広島県職員連 合労働組合	免除	免除	免除	免除	免除	H29.4.1	H30.3.31
5	敷地の一部	0.453 郵便差出箱	広島市南区宇品東1丁目	日本郵便(株)宇品郵便 局	1,900	1,900	2,080	2,080	2,080	H29.4.1	H30.3.31
6	中央棟東1階	4.55 ATM設置	広島市中区東白島町	株式会社ゆうちょ銀行 中国エリア本部長	34,430	35,420	38,970	39,170	39,170	H29.4.1	H30.3.31
7	敷地の一部	52.00 電力用管路及び マンホール	広島市中区竹屋町	中国電力(株)広島営業 所	免除	免除	免除	免除	免除	H29.4.1	H30.3.31
8	中央棟外	2.11 公衆電話	広島市中区基町	NTT西日本広島支店	免除	免除	免除	免除	免除	H29.4.1	H30.3.31
9	敷地の一部	19.86 液化酸素供給 設備設置	広島市中区鶴見町	太陽日酸(株)中国支 社	83,340	83,340	91,180	91,180	91,180	H29.4.1	H30.3.31
10	南側隣壁	1.15 掲示板の設置	広島市南区宇品神田1丁目	宇品神田一丁目町内 会長	免除	免除	免除	免除	免除	H29.4.1	H30.3.31
11	南棟の一部 中央棟東の一部 中央棟西の一部 緩和ケア棟の一部 北棟の一部	262.42 レンタルテレビ システム・集合式 複写機・ロッカー・ コピー機等の設置	広島市中区舟入中町	(株)理舎	1,944,580 売上高×8% (一部20.5%) 2,040 売上高×8%	2,000,140 売上高×8% (一部20.5%) 2,040 売上高×8%	2,015,130 売上高×8%	2,015,130 売上高×8%	2,015,130 売上高×8%	H29.4.1	H30.3.31
12	中央棟東ホール	6.6 院外処方箋用 FAXの設置	広島市中区富士見町	広島市薬剤師会	49,900	51,320	51,840	51,840	51,840	H29.4.1	H30.3.31
13	敷地の一部	205.75 ガスエンジン 発電装置	広島市中区大手町3丁目	(株)エネキア・ソリューション アット・サービス	863,520	863,520	944,610	944,610	944,610	H29.4.1	H30.2.28
14	南棟1階	157.29 売店の経営	東京都品川区大崎一丁目	(株)ローソン	5,662,440 売上高×4%	2,831,220 売上高×4%	5,662,440 売上高×4%	5,662,440 売上高×4%	5,662,440 売上高×4%	H29.4.1	H30.3.31
15	東棟3階	289.46 食堂の経営	広島市東区矢賀5丁目	広島77(有限)サービス(株) (広島駅弁当(株))	3,473,520 売上高×2.2%	3,473,520 売上高×2.2%	3,473,520 売上高×2.2%	3,473,520 売上高×1.0%	3,473,520 売上高×1.0%	H29.4.1	H30.3.31
16	北棟4階部分等	224.15 臨床実習	広島市南区宇品東1丁目	公立大学法人県立広 島大学	782,990	805,360	885,700	885,700	885,700	H29.4.1	H30.3.31
17	中央棟1・2階	3.5 飲料自動販売機の 設置	広島市西区商工センター3丁目	サンポート・ペンパレッジ サービス(株)広島支店	24,090 売上高×53.2%	24,770 売上高×53.2%	27,250 売上高×53.2%	29,200 売上高×53.2%	29,200 売上高×53.2%	H29.4.1	H30.3.31
18	庁舎敷地	1.8 飲料自動販売機の 設置	広島市安佐南区八木1丁目	(株)ジャパンペンパレッジ 中国四国	7,550 売上高×45.1%	7,550 売上高×45.1%	8,260 売上高×45.1%	8,260 売上高×47.0%	8,260 売上高×47.0%	H29.4.1	H30.3.31

病院番号	財産名称	区分	用途	住所	使用者氏名	使用料(単位:円)					使用期間	
						25年度	26年度	27年度	28年度	29年度	自	至
19	庁舎敷地	1.53	飲料自動販売機の設置	広島市南区東本浦町	ダイコーフーズ㈱(アサヒカルビス)	6,420 売上高×51.4%	6,420 売上高×51.4%	7,020 売上高×46.6%	7,020 売上高×46.6%	7,020 売上高×46.6%	H29.4.1	H30.3.31
	庁舎敷地	5.67	飲料自動販売機の設置	福岡県福岡市東区箱崎7丁目	コカ・コーラウエスト㈱	37,030 売上高×49.0%	37,030 売上高×49.0%	37,030 売上高×45.0%	37,030 売上高×45.0%	37,030 売上高×45.0%	H29.4.1	H30.3.31
20	中央棟地下1階・2階・屋上	10.9	携帯電話サービス	広島市中区大手町	㈱NTTドコモ	10,500	10,500	10,500	10,500	10,500	H29.4.1	H30.3.31
22	南・中央・新東棟	59.4	病衣貸出事業の実施	長野県松本市出川町	㈱エラン	371,180 売上高×10%	381,780 売上高×10%	343,610 売上高×10%	320,400 売上高×10%	320,630 売上高×12%	H29.4.1	H30.3.31
	中央棟・南棟	3.06	飲料自動販売機の設置	東京都新宿区荒川町	サントリー・ビバレッジサービス㈱	-	-	-	8,760 売上高×28.1%	17,510 売上額の28.1%	H29.4.1	H30.3.31
24	中央棟・南棟	2.34	飲料自動販売機の設置	福岡県福岡市東区箱崎7丁目	FVジャパン(西日本ビバレッジ㈱)	-	-	-	6,690 売上高×25.0%	13,380 売上高×25.0%	H29.4.1	H30.3.31
25	中央棟3階	0.1	FAX電話機の設置	東京都千代田区内神田1丁目	㈱LSIメディアエンス	-	-	-	250	780	H29.4.1	H30.3.31
26	北棟2階	50.62	現場工事事務所	広島市南区大洲2丁目	㈱大方工業所	-	-	-	47,170	139,270	H29.4.1	H30.3.31
	北棟2階	50.62	工事控室	広島市西区中広町3丁目25-19	天満冷凍機株式会社	-	-	-	-	38,650	H29.4.1	H30.3.15
28	病院敷地	1本	コンクリート柱	東広島市西条下見5丁目	中国電力㈱東広島営業所	1,500	1,500	1,500	1,500	1,500	H28.4.1	H33.3.31
	病院敷地	3条	支線	広島市中区基町	NTT西日本広島支店	4,500	4,500	4,500	4,500	4,500	H28.4.1	H33.3.31
30	本館の一部	5.06	院外処方箋用FAXの設置	東広島市安芸津町三津	竹原薬剤師会	26,640	23,980	20,070	20,070	20,070	H29.4.1	H30.3.31
	本館の一部	5台	公衆電話	広島市中区基町	NTT西日本広島支店	免除	免除	免除	免除	免除	H27.4.1	H32.3.31
32	本館の一部	0.111	タクシー専用電話の設置	東広島市西条町御園字	(株)東広島タクシー	390	400	450	450	450	H29.4.1	H30.3.31
	本館の一部	0.076	タクシー専用電話の設置	東広島市安芸津町風早	共栄圧送(有)	270	270	300	300	300	H29.4.1	H30.3.31
34	新館3階	3.35	入院セット業務に係る医室棚の設置	東京都千代田区神田駿河台2丁目	㈱アムニティ	-	-	-	22,660 売上高×8.6%	22,660 売上高×8.6%	H29.4.1	H30.3.31
	新館の一部	48.0	レンタルテレビ・床頭台・システム・洗濯機の設置	愛知県名古屋市中区新栄1丁目	㈱メディアムジャパン	-	-	-	325,070 売上高×22%	325,050 売上高×22%	H29.4.1	H30.3.31
36	新館1階	73.01	売店の経営	東京都品川区大崎1丁目	(株)ローソン	-	-	-	-	-	-	-
	新館外	8.01										
	本館1階	0.08										
	新館3階	0.86										
新館4階	0.86											

3 病院を取り巻く経営環境の変化

区分 年度	各 病 院		各 市 街 区 病 院		医 療 に 係 る 経 費 制 度		修 養 報 酬 改 定 率		人事院勧告	県の給与改定
	各 病 院	安 室 産 科 病 院	本 体	計	本 体	計	本 体	計		
2							△ 2.7% (△ 9.2%)	1.0%	3.67	3.53
3	中央産科婦人科手術室 増改築工事を完了 【50床増床、計150床】	小児科・整形外科・眼科・放射線科新設 併設の廃止 増改築工事を完了 【50床増床、計150床】	3.70%						3.71	3.64
4		診療報酬：看護料の大幅（20%）引上げ → 花動加算制度の創設 看護婦等の人材確保の促進に因する法律施行（11月） 第二次医療改正（4月施行）	5.00%				△ 2.5% (△ 8.1%)	2.5%	2.87	2.87
5									1.92	2.12
6	医療情報システム稼働 新看護料 一般 2:1 基礎看護 特2項 精神	2.5:1 一般			診療報酬：基本看護報酬全額の見直し → 新看護料体系、看護補助体系の創設 等 → 新看護料体系、看護補助体系の見直し 等 → 基本給食制度全額の見直し 等 → 入退院時変更看護料の創設 等 （健康保険法等の改正） → 基礎看護料制度全額の見直し → 入院費材料として包括的に設定					
7	母子総合医療センター設置		3.40%				△ 0.6% (△ 6.6%)	1.2%	0.9	1.13
8	【25床増床、計75床】 中央棟整備工事を完了 ～7月落成式挙行	院外処方箋の発行開始	3.40%				△ 2.6% (6.8%)	0.8%	0.95	1.03
9	母子総合医療センターの再編強化事業に 参画 新看護料 一般2:1 精神3:1 補助13:1（8月から）	健康保険法改正（9月） 本人負担1割→2割 消費税、3%→5% 第三次医療改正（4月施行） 地域医療支援病院の創設 等	1.70%				1.32% (4.4%)	0.38%	1.02	1.09
11		新看護料 一般2.5:1 補助15:1	1.50%				19.1%	△ 1.3%	0.76	0.73
12	総合産科婦人科医療センター開所 ～7月開所式挙行 院外処方箋の発行拡大 看護料 一般2:1 精神3:1 補助15:1	介護保険制度導入（4月） 診療報酬：入院費材料、看護料、入院時医学管理料を統合・ 再編し、「入院基本料」に一本化 健康保険法改正（1月） 老人負担 定額制→上限を設けた定率負担 （1割負担）					△ 1.7% (△ 7.0%)	0.2%	0.12 ポーンズ△0.2月 ポーンズ△0.3月	基本給改定見送り ポーンズ△0.2月 ポーンズ△0.3月
13	新医療情報システム稼働（1月から）	産科部門休診（11月から）	1.80%						0.08	基本給改定見送り ポーンズ△0.05月
14	緩和ケア支援センター整備事業着手	皮膚科診療開始（4月から） 心臓器科診療開始（10月から）			診療報酬：診療報酬自体を初回の引き下げ 家賃と合わせて過去最大級の引き下げ 医療施設施行規則の一部改正（10月） 医療安全管理体制の確保を義務付け		△ 1.4%		△2.03 ポーンズ△0.05月	育児休業法の改正 育児休業の料率となる子の年齢の引上げ（1歳未 満→3歳未満）
15		健康保険法改正（4月） 本人・家族（被扶養者）の患者負担の軽減 本人、外来2割 入院2割 → 外来、入院 3割 家族、外来3割 入院2割 → 外来、入院 3割 薬剤一部負担の廃止	△ 1.30%				△ 6.3% (△ 2.7%)	△ 2.7%	△1.07 ポーンズ△0.25月	△1.09 ポーンズ△0.25月
16	緩和ケア支援センター開所（9月から） 【10床増床、計75床】								基本給・ポーンズ 改定見送り ポーンズ△0.3月	基本給・ポーンズ 改定見送り 3%、5%、7%の給 与減額措置（平成 19年3月まで）

年度	区分	各病の発症率	基本	医療に係る諸制度	基準報酬改定率		勤務・勤務時間等	人事院勧告	県の給与改定
					全体	差延出率等			
	17	小児産科母体科開始(10月から) 健児科母体科・人間ドック病棟の廃止 (3月まで)	安芸徳病院					△0.36 ポーンナス+0.05月	△0.36
	18	産科産科母体科開始(7月から)		診療報酬：診療報酬本引上げ 入院基本料の看護職員配置の表記を実績配置に改定	△1.36%	△1.8%		基本給・ポーンナス 改定見送り	0.39 5%, 7%の給与減 額措置(平成20年3 月まで)
	19	生後産科母体科開始(9月から) 【15床確保、計750床】 看護配置 一般1:1 精神15:1 補助15:1	看護配置 一般13:1 補助15:1		△1.36%	△3.16%		ポーンナス+0.05月 改定見送り	
	20	産科産科センター開設(3月から) 【29床確保、計721床】	看護配置 一般10:1		△1.2%		育児短時間勤務制度の新設	基本給・ポーンナス 改定見送り	0.28 ポーンナス+0.05月 5.75%, 5.5%, 7.5% の給与減額措置(平成 22年4月まで)
	21	【21床確保、計700床】	【50床確保】		0.58%	△0.82%	勤務時間短縮(1日8時間→7時間45分)～1月実施	△0.22	△0.18
	22	看護配置 精神13:1 補助50:1	訪問看護開始(4月から) 【25床確保、計125床(25床休床)】	診療報酬：10年ぶりのプラス改定	1.55%	△1.4% (△5.75%)		ポーンナス△0.35月 ポーンナス△0.2月	ポーンナス△0.35月 ポーンナス△0.2月
	23				1.38%	0.19%		ポーンナス改定見送り	△0.04
	24				1.38%	(△6.00%)		基本給・ポーンナス 改定見送り	ポーンナス改定見送り
	25				0.73%	0.00%		基本給・ポーンナス 改定見送り	0.47 ポーンナス改定見送り
	26	医心臓血管センター開設(4月から) 【19床】 地域包括ケア病棟(7月から) 地域包括ケア病棟(11月から) 【21床に増床】		診療報酬：プラス改定だが、消費税増徴対応を除くと実質 1.28%のマイナス改定 地域における医療及び介護の統合的な確保を推進するための 関係法律の整備等に関する法律の公布(6月)	0.73%	△0.63% (△2.65%)	配偶者同行休業制度の新設	0.3 ポーンナス+0.15月	0.31 ポーンナス+0.15月
	27	腫瘍センター開設(4月から) 【109床確保、計12床】	緩和ケア科開設(4月から) 看護科を看護部に改組	診療報酬：病棟業務実務追加(11月)				0.35 ポーンナス+0.1月	0.93 ポーンナス+0.1月
	28	DPC病院登録(4月から)		診療報酬：市場拡大再算定の見直し及び特例に係る改定分を 含めて、実質1.31%のマイナス改定 国民健康保険法等の一部改正(5月) 紹介状なしの大別院受診時の選定療養費の徴収を義務付け 標準報酬月額の上限額を引き上げ				0.17 ポーンナス+0.1月	0.16 ポーンナス+0.1月
	29	消化器センター開設(4月から) 【4月から】 呼吸器センター開設(4月から)	一般病棟(4月から) 【休中の25床廃止、98床に減床】 地域包括ケア病棟(4月から) 【29床に増床】		0.49%	△0.81% (△5.57%)		0.15 ポーンナス+0.1月	0.14 ポーンナス+0.1月
	30	緩和ケア支援センター開設(4月から)		診療報酬：法改正にあたる診療報酬本体改定率と同となる が、基礎額の減により、全体の改定率はマイナスとなり、前 年に続き4回連続でのマイナス改定 国民健康保険法等の一部改正(5月) 国民健康保険制度が改正され、70歳以上の負担額が引き上げ(6 月)	0.55%	(7.48%) △1.19%		0.16 ポーンナス+0.05月	

※診療報酬改定の減額基準のうち、()は薬価ベースの改定率

4 診療報酬点数の改定状況

区分	H30.4.1	H28.4.1	H26.4.1	H24.4.1	H22.4.1	H20.4.1	H18.4.1	H16.4.1	H15.6.1	H14.4.1	H12.4.1	備考
初診料 同一日の別傷病での他科受診(1回のみ) 再診料 (200床未満の病院) 月の1回目 2、3回目 4回目以降			282 141				270 135	255		250	250	
外来診療料 (200床以上の病院の再診)			72			69	57	58		65 59 30	59	
一般病棟入院基本料 ・I群(平均在院日数28日以内) 入院基本料1 入院基本料2 入院基本料3 入院基本料4 入院基本料5 ・II群(平均在院日数29日以上) 入院基本料3 入院基本料4 入院基本料5			73				70	72	68	(1回目)77 (2回目)85		重症者等救急医療特別加算 個室 2人部屋 入院時食事療養費(1食につき) 入院時食事療養費(1) 特別食加算 入院時食事療養費(II) 食事加算(1日につき) 救命救急入院料(1日につき) 3日以内 救命救急入院料1 救命救急入院料2 救命救急入院料3 救命救急入院料4 4日以上7日以内 救命救急入院料1 救命救急入院料2 救命救急入院料3 救命救急入院料4 8日以上14日以内 救命救急入院料1 救命救急入院料2 救命救急入院料3 救命救急入院料4 特定集中治療室管理料(1日につき) 7日以内 8日以上14日以内 特定集中治療室管理料(1日につき) 新生児特定集中治療室管理料(1日につき) 新生児特定集中治療室管理料1 新生児特定集中治療室管理料2 無菌治療室管理加算(1日につき) 無菌治療室管理加算1 無菌治療室管理加算2 放射線治療室管理加算 (1日につき) インキュベーター (1日につき) 診療情報提供料(1) 退院時情報提供料 診療情報提供料(II)
7対1入院基本料 10対1入院基本料 13対1入院基本料 15対1入院基本料 ・急性期一般入院基本料 急性期一般入院料1 急性期一般入院料2 急性期一般入院料3 急性期一般入院料4 急性期一般入院料5 急性期一般入院料6 急性期一般入院料7 急性期一般入院基本料 ・地域一般入院基本料 地域一般入院料1 地域一般入院料2 地域一般入院料3	1,591 1,561 1,491 1,387 1,377 1,357 1,332 1,126 1,121 960		1,591 1,332 1,121 960	1,566 1,311 1,103 945	934	1,300	1,555 1,269 1,092 954			974 880 820	983 888 828	
(参考) 地域包括ケア病棟入院料 地域包括ケア病棟入院料1, 入院医療管理料1 (生活療養を受ける場合) 地域包括ケア病棟入院料2, 入院医療管理料2 (生活療養を受ける場合) 地域包括ケア病棟入院料3, 入院医療管理料3 (生活療養を受ける場合) 地域包括ケア病棟入院料4, 入院医療管理料4 (生活療養を受ける場合)	2,738 2,724 2,558 2,544 2,238 2,224 2,038 2,024		2,558 2,544 2,058 2,044									
その他	一般病棟 入院基本 料が、急 性期一般 入院基本 料と地域 一般入院						入院基本 料の看護 職員配置 の表記が 実質配置 に改定		H15.4.1 健康本人 の3割負担 制度の導 入			

平成 29 年 度
広島県立病院年報 (第 53 号)

発行年月 平成 30 年 10 月

編集・発行 広島県病院事業局県立病院課

〒730-8511 広島市中区基町10-52

TEL (082) 513-3234 (ダイヤル)